

Stadt Sarstedt
Gemarkung Sarstedt
Flur 21

Legende

- neue Beanspruchung bzw. Änderung der zu beanspruchenden Fläche
- entfallende Fläche
- vorübergehend in Anspruch zu nehmende Fläche
- dingliche Sicherung
- dingliche Sicherung Leitungstrasse
- zu erwerbende Fläche
- Baufeldgrenze
- Gemeindegrenze
- Gemarkungsgrenze
- Flurgrenze
- Flurstücksgrenze
- Biotop
- Landschaftsschutzgebiet (LSG)
- Naturschutzgebiet (NSG)
- Geschützte Landschaftsteile
- Flora-Fauna-Habitat Gebiet
- Überschwemmungsgebiet
- Vorläufig zu sicherndes Überschwemmungsgebiet

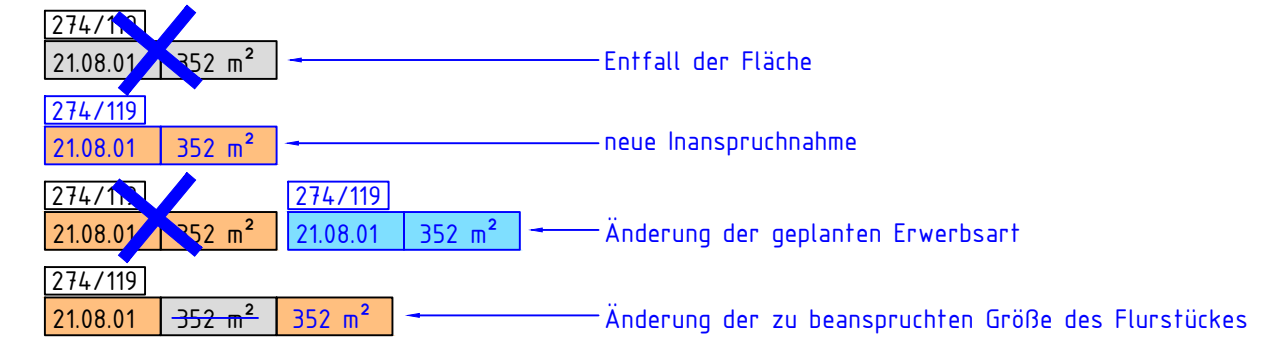
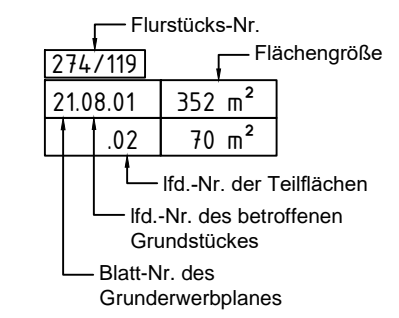

31/11	03.35.01	2664 m ²
35/15	03.24.01	725 m ²
	.02	286 m ²

23	05.02.01	162 m ²
24	05.03.01	94 m ²
105/25	05.04.01	102 m ²
205/25	05.05.01	199 m ²

88	05.01.01	3247 m ²	3225 m ²
	.02	248 m ²	
	.03	621 m ²	631 m ²

206/28	05.06.01	500 m ²
--------	----------	--------------------

29	05.07.01	321 m ²
30/2	05.08.01	35 m ²
30/1	05.09.01	78 m ²

31	05.10.01	221 m ²
32	05.11.01	119 m ²

33	05.12.01	110 m ²
----	----------	--------------------

207/35	05.13.01	297 m ²
--------	----------	--------------------

36	05.14.01	261 m ²
----	----------	--------------------

37	05.15.01	1201 m ²
----	----------	---------------------

Gemeinde Giesen
Gemarkung Groß Giesen
Flur 1

1. Planänderung (PÄ) - Änderungen zu Blatt 5 sind in blau dargestellt!

Plangrundlage: Kataster, ALK Stand 12.05.2014, teilweise aktualisiert auf Basis der Fortführungsrisse 2015 sowie 2016, Stand Juni 2016
Lagesystem: LS100
Höhensystem: DHHN92

a	1. PÄ: Berücksichtigung der Ergebnisse des Beteiligungsverfahrens - Änderung des Grunderwerbs	12.08.2016	Weißpflug
Index	Bemerkung / Änderung	Datum	Name

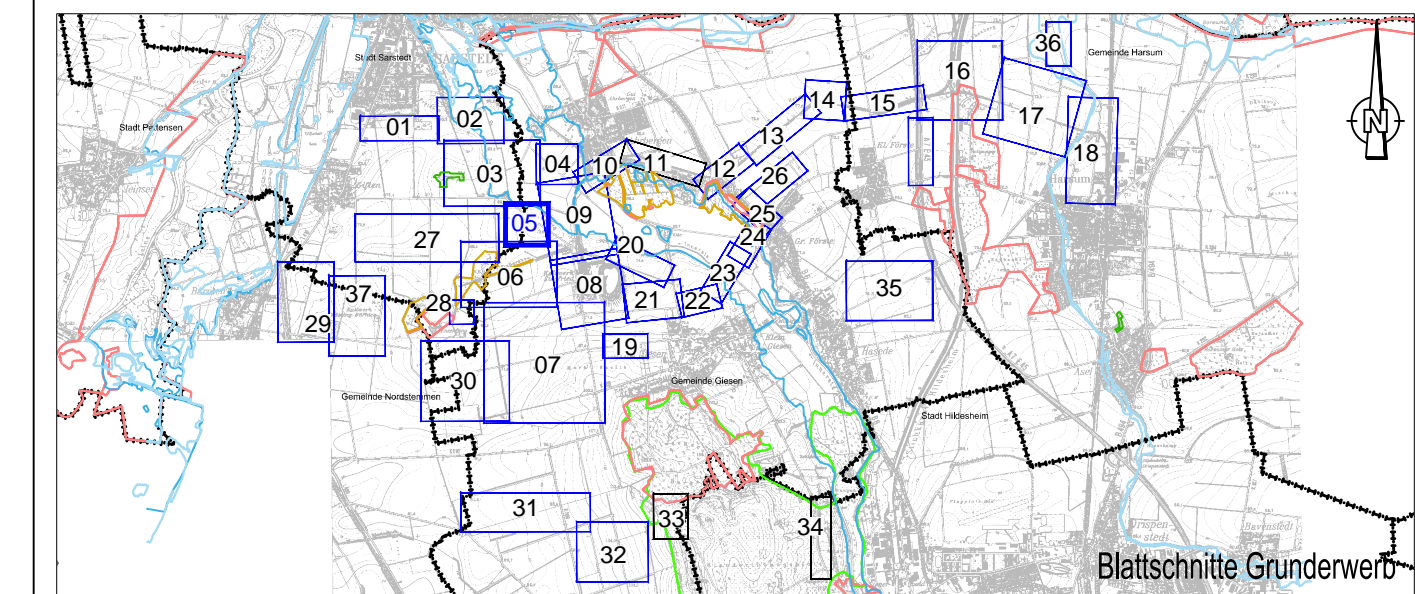

Bauvorhaben	Hartsalzwerk Siegfried-Giesen	Planungsstand	Bergrechtliches Planfeststellungsverfahren
Projektleitung	K+S KALI GmbH Projektgruppe SG	Projektgruppe SG Kardinal-Bertram-Straße 1 31134 Hildesheim Tel.: 05121/10299-0 Fax: 05121/10299-29	Datum/Unterschrift
Bauherr	K+S Aktiengesellschaft Kassel	Bauftrag: Projektgruppe SG Kardinal-Bertram-Straße 1 31134 Hildesheim Tel.: 05121/10299-0 Fax: 05121/10299-29	Datum/Unterschrift
Projektplanung	FUGRO	Fugro Consult GmbH Wolferer Straße 36 V Tel.: 0351/31880-0 Fax: 0351/31880-28	Datum/Unterschrift
Plandarstellung	Grunderwerb - Grunderwerbspläne -	Unterlage G-2.2 Blatt-Nr. 5a	
gezeichnet	Datum: 22.09.2014	Name: AWe	Unterschrift
geprüft	Datum: 22.09.2014	Name: SKu	Unterschrift
Maßstab	1:1000		Zeichnungs-Nr.
Aufgestellt:	Kassel, Datum K+S Aktiengesellschaft		
	Name, Funktion		