

Gemeinde Giesen
Gemarkung Ahrbergen
Flur 11

Legende

- neue Beanspruchung bzw. Änderung der zu beanspruchenden Fläche
- entfallende Fläche
- vorübergehend in Anspruch zu nehmende Fläche
- dingliche Sicherung
- dingliche Sicherung Leitungstrasse
- zu erwerbende Fläche
- Erwerb für Dritte
- Flächen im Eigentum K+S, für welche keine Grunderwerbsregelung erforderlich ist
- Bautabu-Fläche
- Baufeldgrenze
- Gemeindegrenze
- Gemarkungsgrenze
- Flurgrenze
- Flurstücksgrenze
- Biotop
- Landschaftsschutzgebiet (LSG)
- Naturschutzgebiet (NSG)
- Geschützte Landschaftsbestandteile
- Flora-Fauna-Habitat Gebiet
- Überschwemmungsgebiet
- Vorläufig zu sicherndes Überschwemmungsgebiet

Flurstücks-Nr.	Flächengröße
274/119	352 m ²
21.08.01	70 m ²
.02	
Ifd.-Nr. der Teilflächen	
Ifd.-Nr. des betroffenen Grundstückes	
Blatt-Nr. des Grunderwerbsplanes	

274/119	21.08.01	352 m²	Entfall der Fläche
274/119	21.08.01	352 m ²	neue Inanspruchnahme
274/119	21.08.01	352 m²	Änderung der geplanten Erwerbsart
274/119	21.08.01	352 m ²	
274/119	21.08.01	352 m²	Änderung der zu beanspruchten Größe des Flurstückes
274/119	21.08.01	352 m ²	

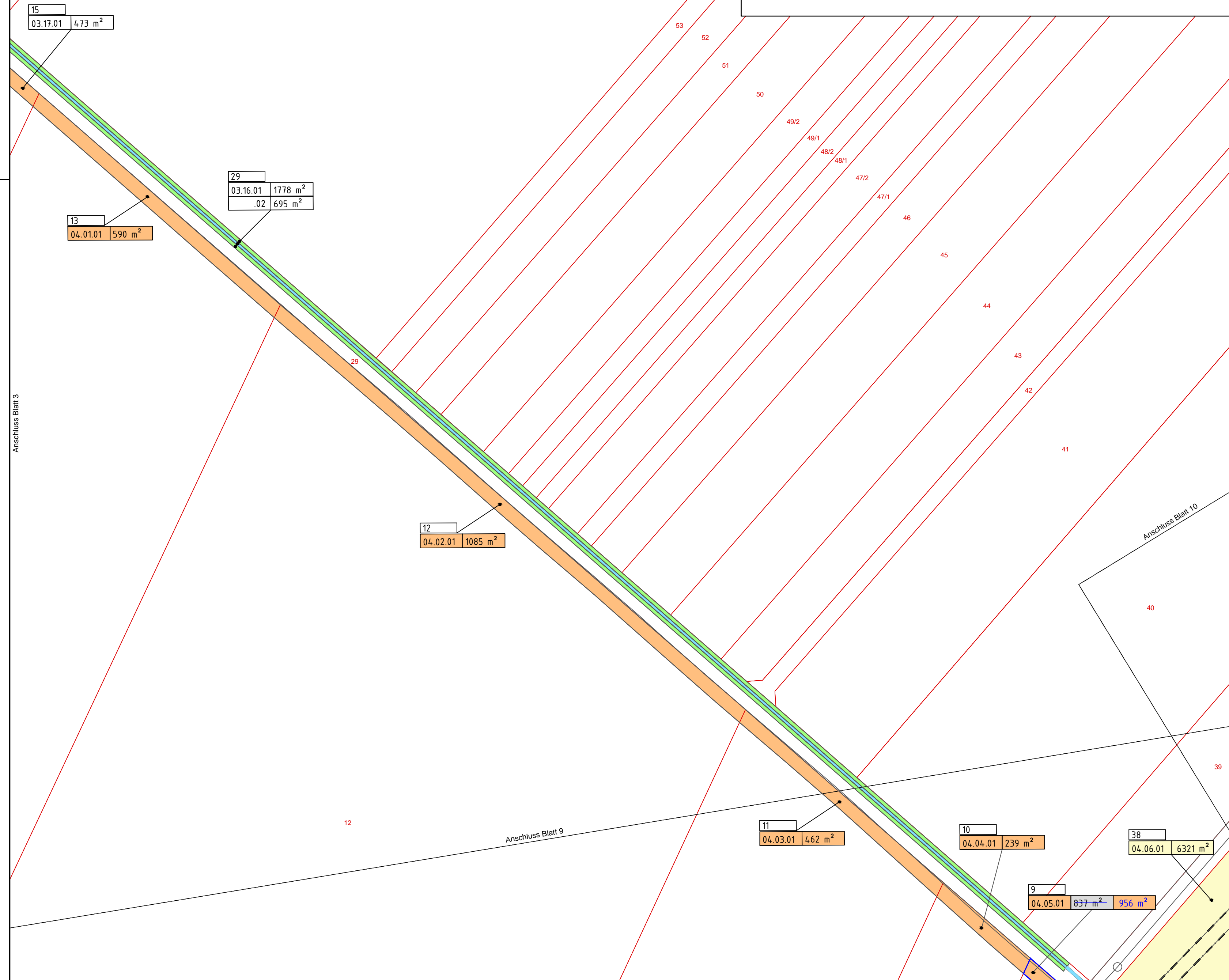

1. Planänderung (PÄ) - Änderungen zu Blatt 4 sind in blau dargestellt!

Plangrundlage: Kataster, ALK Stand 12.05.2014, teilweise aktualisiert auf Basis der Fortführungsrisse 2015 sowie 2016, Stand Juni 2016

Lagesystem: LS100
Höhensystem: DHHN92

a	1. PÄ: Berücksichtigung der Ergebnisse des Beteiligungsverfahrens - Änderung des Grunderwerbs	12.08.2016	Weißpflug
Index	Bemerkung / Änderung	Datum	Name

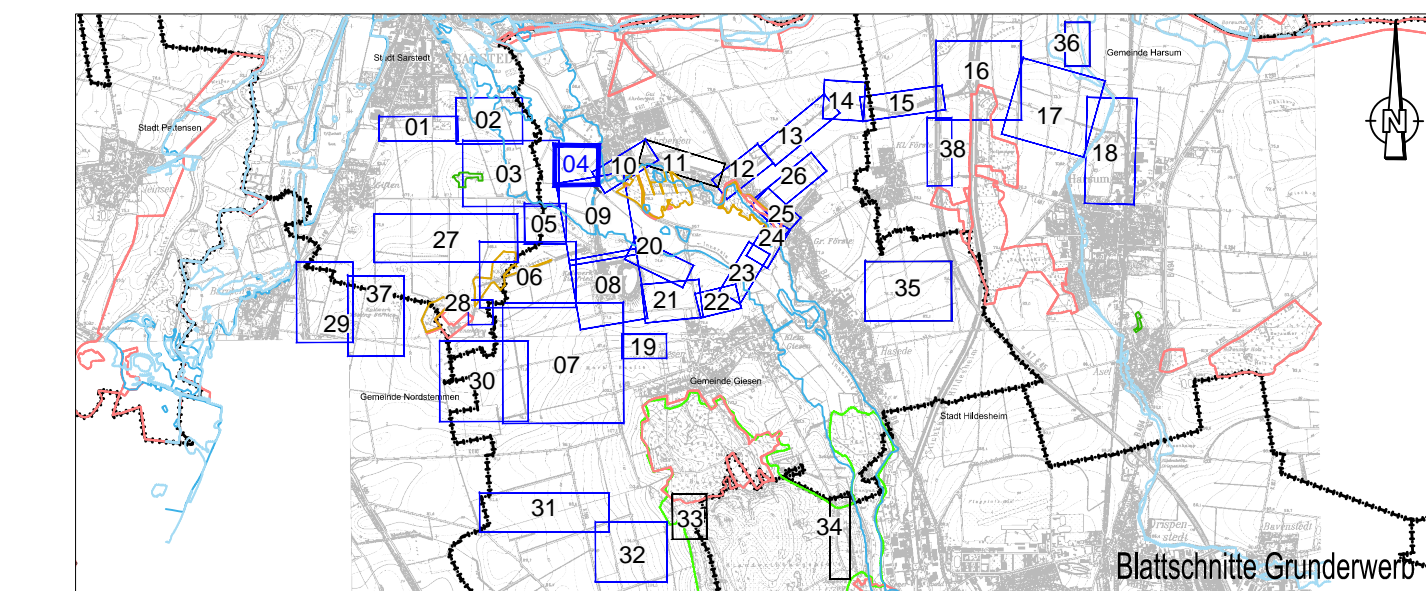

Bauvorhaben	Hartsalzwerk Siegfried-Giesen	Planungsstand	Bergrechtliches Planfeststellungsverfahren
Projektsteuerung	K+S KALI GmbH Projektgruppe SG 	Projektgruppe SG Kardinal-Bertram-Straße 1 31134 Hildesheim Tel.: 05121/10299-0 Fax: 05121/10299-29	Datum/Unterschrift
Bauherr	K+S Aktiengesellschaft Kassel	Bauftrag: Projektgruppe SG Kardinal-Bertram-Straße 1 31134 Hildesheim Tel.: 05121/10299-0 Fax: 05121/10299-29	Datum/Unterschrift
Projektplanung		Fugro Consult GmbH Wolffener Straße 36 V Tel.: 0351/31880-0 Fax: 0351/31880-28	Datum/Unterschrift
Plandarstellung	Grunderwerb - Grunderwerbspläne -	Unterlage	G-2.2 Blatt-Nr. 4a
gezeichnet	Datum	Name	Unterschrift
geprüft	22.09.2014	AWe	
Maßstab	1:1000	Zeichnungs-Nr.	
Aufgestellt:	Kassel, Datum		
K+S Aktiengesellschaft			
	Name, Funktion		