

Legende

- neue Beanspruchung bzw. Änderung der zu beanspruchenden Fläche
- entfallende Fläche
- vorübergehend in Anspruch zu nehmende Fläche
- dingliche Sicherung
- dingliche Sicherung Leitungstrasse
- zu erwerbende Fläche
- Erwerb für Dritte
- Flächen im Eigentum K+S, für welche keine Grunderwerbsregelung erforderlich ist
- Bautabu-Fläche
- Baufeldgrenze
- Gemeindegrenze
- Gemarkungsgrenze
- Flurgrenze
- Flurstücksgrenze
- Biotop
- Landschaftsschutzgebiet (LSG)
- Naturschutzgebiet (NSG)
- Geschützte Landschaftsbestandteile
- Flora-Fauna-Habitat Gebiet
- Überschwemmungsgebiet
- Vorläufig zu sicherndes Überschwemmungsgebiet

Flurstücks-Nr.	Flächengröße	Änderung
274/119 21.08.01 352 m ²	352 m ²	Entfall der Fläche
274/119 21.08.01 352 m ²	352 m ²	neue Inanspruchnahme
274/119 21.08.01 352 m ²	274/119 21.08.01 352 m ²	Änderung der geplanten Erwerbsart
274/119 21.08.01 352 m ²	274/119 21.08.01 352 m ²	Änderung der zu beanspruchten Größe des Flurstückes

1. Planänderung (PÄ)

Plangrundlage: Kataster, ALK Stand 12.05.2014, teilweise aktualisiert auf Basis der Fortführungsrisse 2015 sowie 2016, Stand Juni 2016

Lagesystem: LS100
Höhensystem: DHNN92

Index	Bemerkung / Änderung	Datum	Name
a	1. PÄ: Berücksichtigung der Ergebnisse des Beteiligungsverfahrens - Änderung des Grunderwerbs	12.08.2016	Weißpflug

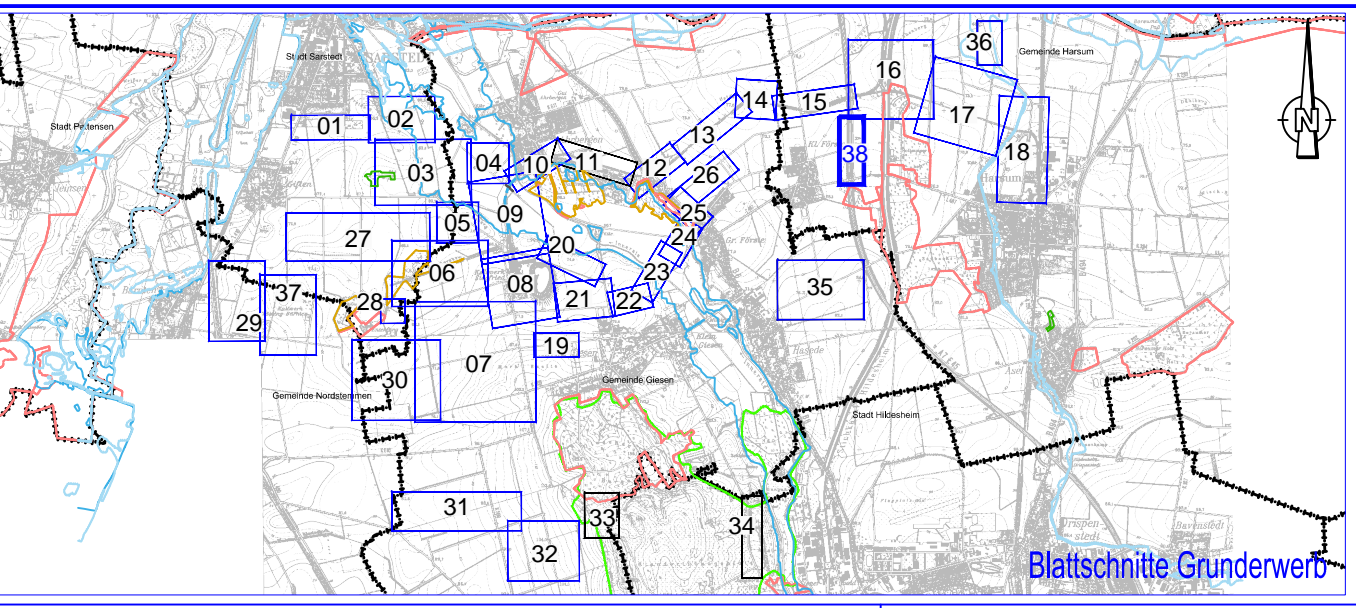

Bauvorhaben Hartsalzwerk Siegfried-Giesen	Planungsstand Berechtigtes Planfeststellungsverfahren
Projektsteuerung K+S KALI GmbH Projektgruppe SG	Projektgruppe SG Kardinal-Bertram-Straße 1 31134 Hildesheim Tel.: 05121/10299-0 Fax: 05121/10299-29 Datum/Unterschrift
Bauherr K+S Aktiengesellschaft Kassel	Beauftragt: Projektgruppe SG Kardinal-Bertram-Straße 1 31134 Hildesheim Tel.: 05121/10299-0 Fax: 05121/10299-29 Datum/Unterschrift
Projektplanung FUGRO	Fugro Consult GmbH Wolfener Straße 36 V Tel.: 0351/31880-0 Fax: 0351/31880-28 Datum/Unterschrift
Plandarstellung Grunderwerb - Grunderwerbspläne -	Unterlage G-2.2 Blatt-Nr. 38 - Ergänzungsblatt 1 PÄ.

Datum	Name	Unterschrift
12.08.2016	AWe	
12.08.2016	SKu	

1:1000

Maßstab: Zeichnungs-Nr.

Aufgestellt: Kassel, Datum K+S Aktiengesellschaft

Name, Funktion