

Gemeinde Giesen  
Gemarkung Groß Giesen  
Flur 3

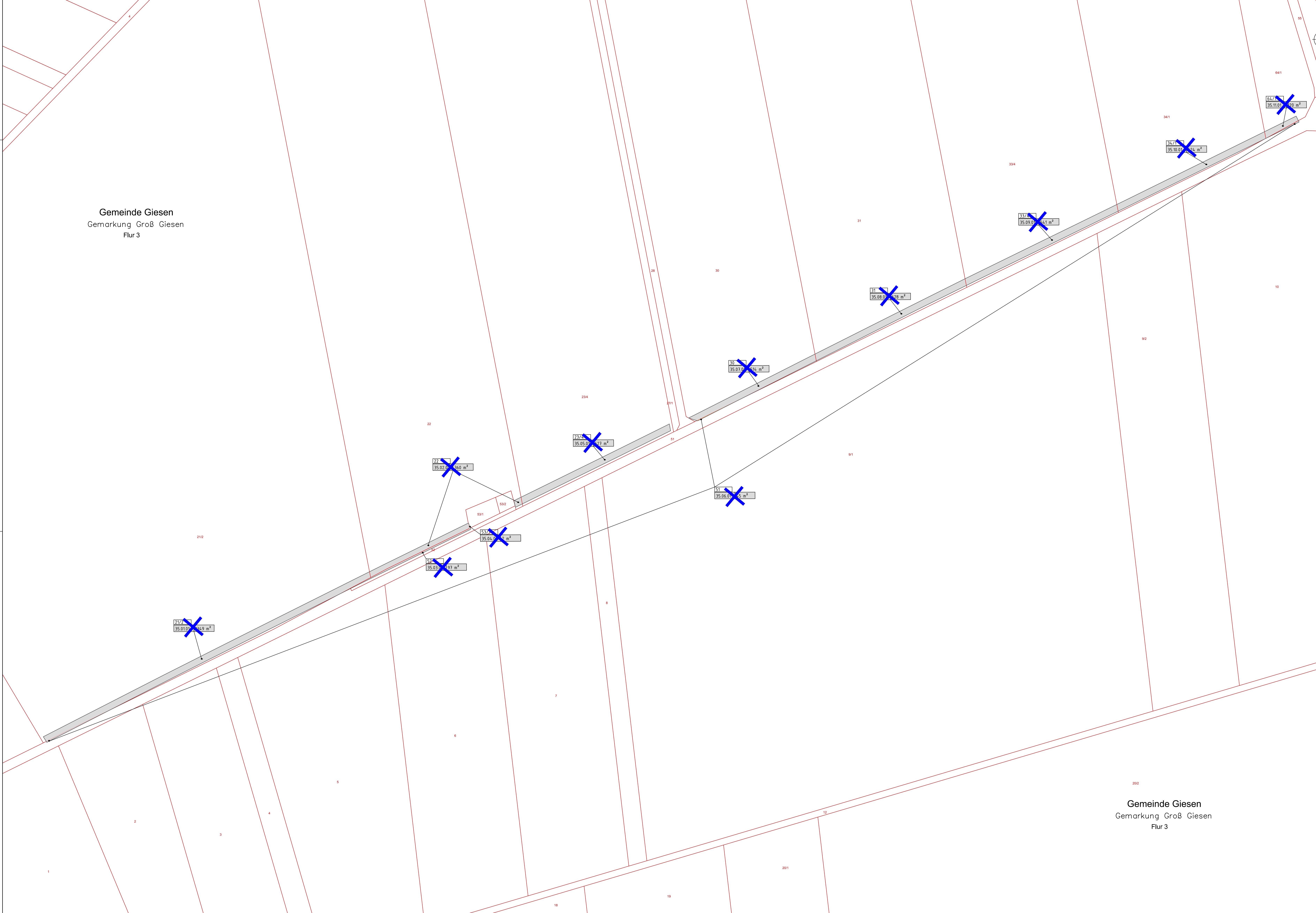

### Legende

- neue Beanspruchung bzw. Änderung der zu beanspruchenden Fläche
- entfallende Fläche
- vorübergehend in Anspruch zu nehmende Fläche
- dingliche Sicherung
- dingliche Sicherung Leitungsfrasse
- zu erwerbende Fläche
- Erwerb für Dritte
- Flächen im Eigentum K+S, für welche keine Grunderwerbsregelung erforderlich ist
- Bauabfu-Fläche

Flurstücks-Nr.      Flächengröße  
 2108.01      352 m<sup>2</sup>  
 1      02      70 m<sup>2</sup>

Ko.-Nr. der Teilflächen  
 Ko.-Nr. des betroffenen Grundstückes  
 Blatt-Nr. des Grundrissplanes

274,7/119      352 m<sup>2</sup>      Entfall der Fläche  
 2108.01      352 m<sup>2</sup>      neue Inanspruchnahme  
 274,7/119      352 m<sup>2</sup>      274,7/119  
 2108.01      352 m<sup>2</sup>      2108.01      352 m<sup>2</sup>      Änderung der geplanten Erwerbssart  
 274,7/119      352 m<sup>2</sup>      274,7/119  
 2108.01      352 m<sup>2</sup>      352 m<sup>2</sup>      Änderung der zu beanspruchten Größe des Flurstückes

- - - - - Baufeldgrenze
- +++++ Gemeindegrenze
- Gemarkungsgrenze
- - - Flurgrenze
- Flurstücksgrenze
- Biotop
- Landschaftsschutzgebiet (LSG)
- Naturschutzgebiet (NSG)
- Geschützte Landschaftsbestandteile
- Flora-Fauna-Habitat Gebiet
- Überschwemmungsgebiet
- Vorläufig zu sicherndes Überschwemmungsgebiet

**1. Planänderung (PA) - Änderungen zu Blatt 35 sind in blau dargestellt!**  
 Plangrundlage: Kataster, ALK Stand 12.05.2014, teilweise aktualisiert auf Basis der Fortführungsrisse 2015 sowie 2016, Stand Juni 2016  
 Lagesystem: L5100  
 Höhensystem: DHHN92

Index	Bemerkung / Änderung	Datum	Name
a	1. PA Berücksichtigung der Ergebnisse des Beteiligungsverfahrens - Änderung des Grunderwerbs	12.08.2016	Wolff/Kog

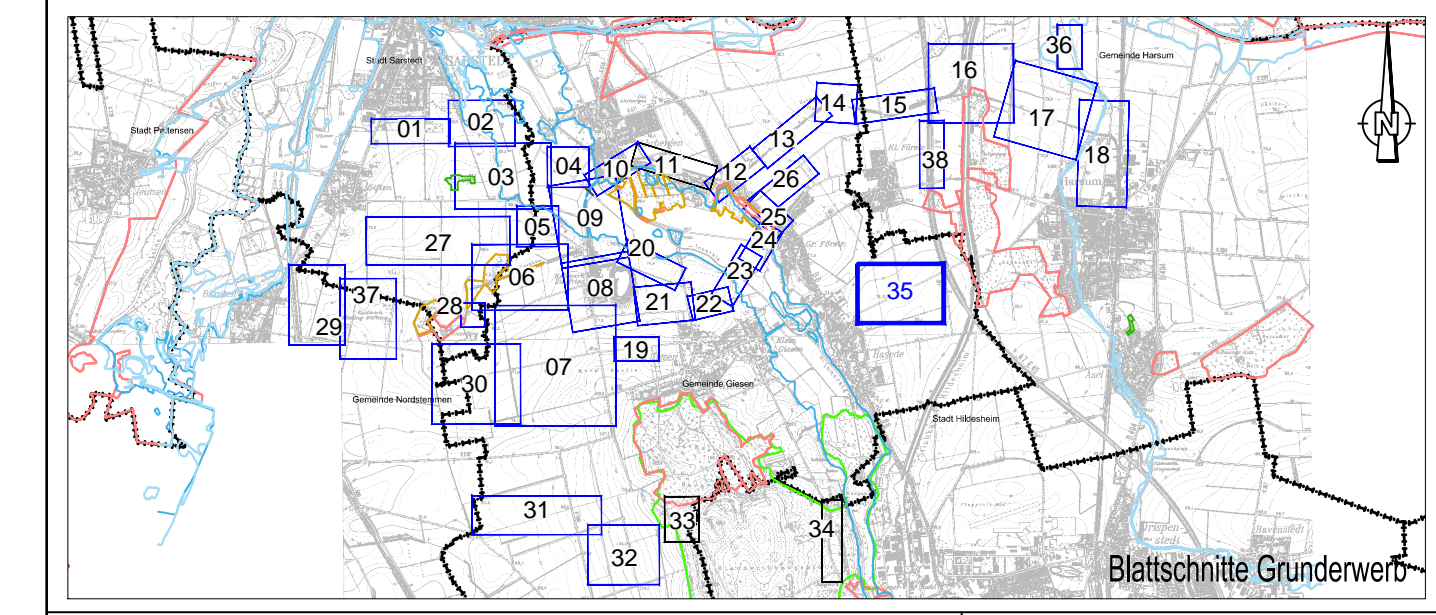

Bauvorhaben <b>Hartsalzwerk Siegfried-Giesen</b>	Planungsstand Bergrechtliches Planfeststellungsverfahren
Projektsteuerung <b>K+S KALI GmbH</b> Projektgruppe SG	Projektgruppe SG Kardinal-Bertram-Straße 1 31134 Hildesheim Tel.: 0512110299-0 Fax: 0512110299-29 Datum/Unterschrift
Bauherr <b>K+S K+S Aktiengesellschaft</b> Kassel	Bauftrag: Projektgruppe SG Kardinal-Bertram-Straße 1 31134 Hildesheim Tel.: 0512110299-0 Fax: 0512110299-29 Datum/Unterschrift
Projektplanung <b>FUGRO</b>	Fugro Consult GmbH Wollene Straße 36 V Tel.: 035131880-0 Fax: 035131880-28 Datum/Unterschrift
Plandarstellung <b>Grunderwerb - Grunderwerbspläne -</b>	Unterlage: G-2.2 Blatt-Nr.: 35a
gezeichnet Datum: 22.09.2014	Name: AlWe
geprüft Datum: 22.09.2014	SKU: [Signature]
Maßstab: 1:1000	Zeichnungs-Nr.:
Aufgestellt: Kassel, Datum K+S Aktiengesellschaft	
Name, Funktion	

Gemeinde Giesen  
Gemarkung Groß Giesen  
Flur 3