

Legende

- vorübergehend in Anspruch zu nehmende Fläche
- dingliche Sicherung
- dingliche Sicherung Leitungsstrasse
- zu erwerbende Fläche
- Flächen im Eigentum K+S, für welche keine Grunderwerbsregelung erforderlich ist
- Bautabu-Fläche
- Baufeldgrenze
- Gemeindegrenze
- Gemarkungsgrenze
- Flurgrenze
- Flurstücksgrenze
- Biotop
- Landschaftsschutzgebiet (LSG)
- Naturschutzgebiet (NSG)
- Geschützte Landschaftsbestandteile
- Flora-Fauna-Habitat Gebiet
- Überschwemmungsgebiet
- Vorläufig zu sicherndes Überschwemmungsgebiet

Flurstücks-Nr.	Flächengröße
274,7/119	
21.08.01	352 m ²
.02	70 m ²
Id.-Nr. der Teilflächen Grundstückes	
Blatt-Nr. des Grunderwerbplanes	

Plangrundlage: Kataster, ALK Stand 12.05.2014
 Lagesystem: LS100
 Höhensystem: DHHN92

-	-	-	-
-	-	-	-
-	-	-	-
-	-	-	-
-	-	-	-
Index	Bemerkung / Änderung	Datum	Name

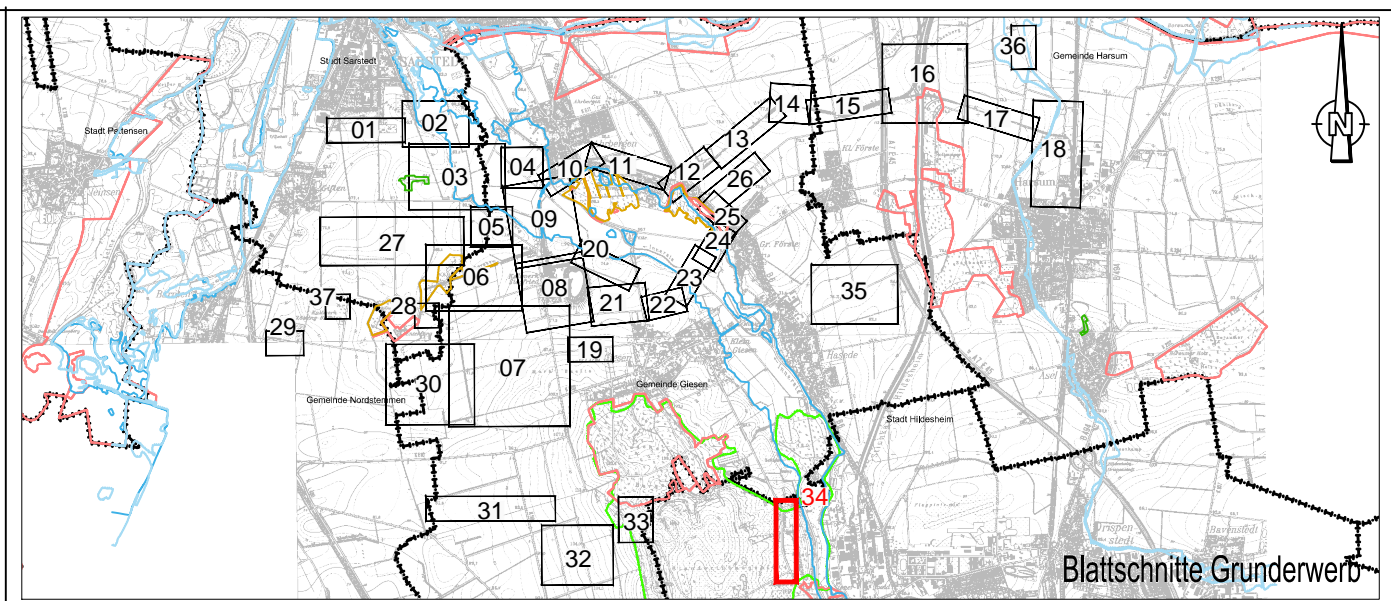

Bauvorhaben Hartsalzwerk Siegfried-Giesen	Planungsstand Bergrechtliches Planfeststellungsverfahren
Projektsteuerung K+S KALI GmbH Projektgruppe SG	Projektgruppe SG Kardinal-Bertram-Straße 1 31134 Hildesheim Tel.: 05121/10299-0 Fax: 05121/10299-29 Datum/Unterschrift
Bauherr K+S Aktiengesellschaft Kassel	Beauftragt: Projektgruppe SG Kardinal-Bertram-Straße 1 31134 Hildesheim Tel.: 05121/10299-0 Fax: 05121/10299-29 Datum/Unterschrift
Projektplanung fugro	Fugro Consult GmbH Wollener Straße 36 V Tel.: 0351/31880-0 Fax: 0351/31880-28 Datum/Unterschrift
Plandarstellung Grunderwerb - Grunderwerbspläne -	Unterlage G-2.2 Blatt-Nr. 34

gezeichnet	Datum	Name	Unterschrift
geprüft	22.09.2014	AWe	
Maßstab	22.09.2014	SKu	
		1:1000	Zeichnungs-Nr.

Aufgestellt: Kassel, Datum K+S Aktiengesellschaft	Name, Funktion