

Stadt Sarstedt  
Gemarkung Giften  
Flur 4

Gemeinde Nordstemmen  
Gemarkung Barnten  
Flur 6

Gemeinde Giesen  
Gemarkung Groß Giesen  
Flur 12

Gemeinde Giesen  
Gemarkung Groß Giesen  
Flur 11

Legende

- neue Beanspruchung bzw. Änderung der zu beanspruchenden Fläche
  - entfallende Fläche
  - vorübergehend in Anspruch zu nehmende Fläche
  - dingliche Sicherung
  - dingliche Sicherung Leitungstrasse
  - zu erwerbende Fläche
  - Erwerb für Dritte
  - Flächen im Eigentum K+S, für welche keine Grunderwerbsregelung erforderlich ist
  - Bauflur-Fläche
- Flurstücks-Nr.      Flächengröße  
 2108.01      352 m<sup>2</sup>  
 02      70 m<sup>2</sup>
- Id.-Nr. der Teillflächen  
 Id.-Nr. des betroffenen Grundstückes  
 Blatt-Nr. des Grunderwerbsplanes
- Entfall der Fläche
  - neue Inanspruchnahme
  - Änderung der geplanten Erwerbsart
  - Änderung der zu beanspruchenden Größe des Flurstückes
- - - - - Bauflur-Grenze
  - +++++ Gemeindegrenze
  - Gemarkungsgrenze
  - - - Flurgrenze
  - - - Flurstücksgrenze
  - - - Biotop
  - - - Landschaftsschutzgebiet (LSG)
  - - - Naturschutzgebiet (NSG)
  - - - Geschützte Landschaftsbestandteile
  - - - Flora-Fauna-Habitat Gebiet
  - - - Überschwemmungsgebiet
  - - - Vorläufig zu sicherndes Überschwemmungsgebiet

Anzahl Blatt 7

1. Planänderung (PÄ) - Änderungen zu Blatt 30 sind in blau dargestellt!

Plangrundlage: Kataster, ALK Stand 12.05.2014, teilweise aktualisiert auf Basis der Fortführungsrisse 2015 sowie 2016, Stand Juni 2016  
 Lagesystem: L5700  
 Höhensystem: DHHN92

Index	Bemerkung / Änderung	Datum	Name
1	PÄ Berücksichtigung der Ergebnisse des Beteiligungsverfahrens - Änderung des Grunderwerbs	12.08.2016	Wielckhof

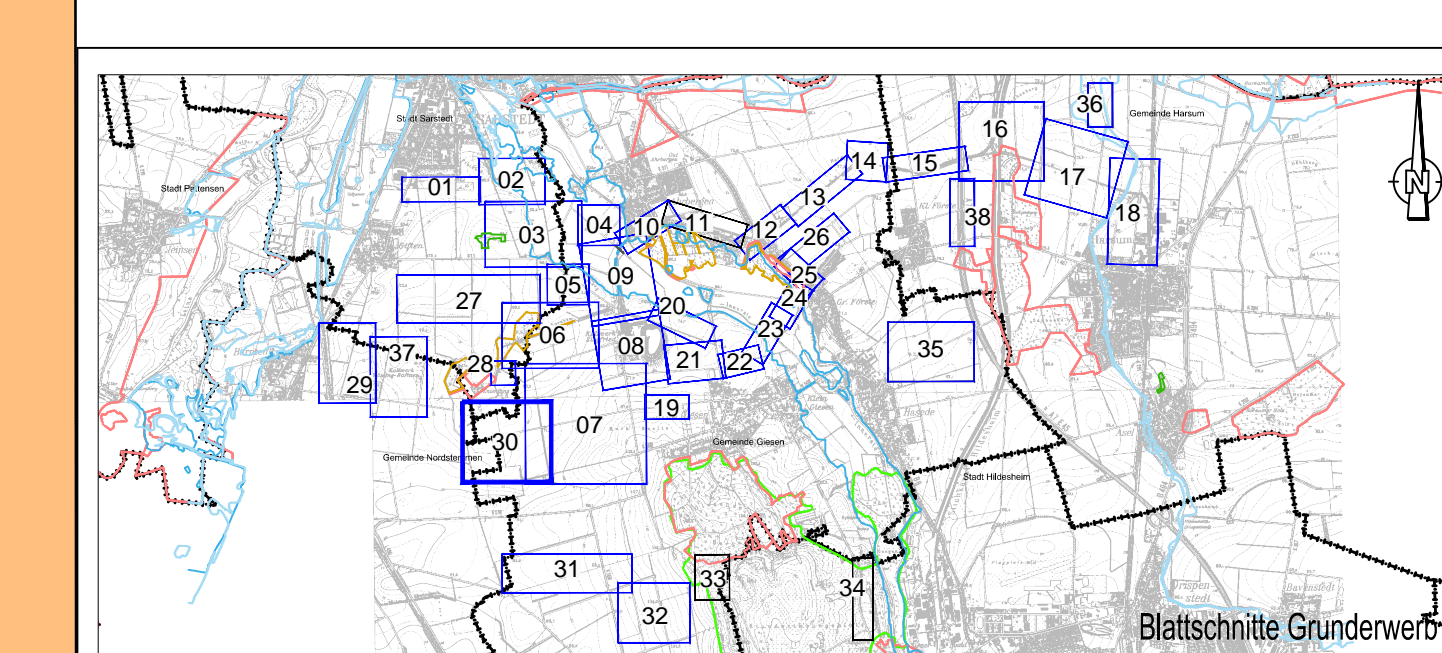

Bauverhaben <b>Hartzalzwerk Siegfried-Giesen</b>	Planungsstand Bergrechtliches Planfeststellungsverfahren
Projektkoordinator <b>K+S KALI GmbH</b> Projektgruppe SG 	Projektgruppe SG Kardinal-Bertram-Straße 1 31134 Hildesheim Tel.: 0512110299-0 Fax: 0512110299-29 Datum/Unterschrift:
Bauherr <b>K+S Aktiengesellschaft</b> Kassel	Beauftragt: Projektgruppe SG Kardinal-Bertram-Straße 1 31134 Hildesheim Tel.: 0512110299-0 Fax: 0512110299-29 Datum/Unterschrift:
Projektplanung 	Fugro Consult GmbH Wolfener Straße 30 V Tel.: 005131880-0 Fax: 005131880-28 Datum/Unterschrift:
Plandarstellung <b>Grunderwerb - Grunderwerbspläne -</b>	Unterlage: G-2.2 Blatt-Nr.: 30a
gezeichnet: 22.09.2014 geprüft: 22.09.2014 Maßstab: 1:1000	Name: _____ Unterschrift: _____ Datum: _____ Skizze: _____ Zeichnung-Nr.: _____
Aufgestellt: Kassel, Datum K+S-Werks-Gesellschaft	Name, Funktion: _____