

Gemeinde Giesen
Gemarkung Ahrbergen
Flur 1

Stadt Sarstedt
Gemarkung Sarstedt

Flur 17

Flur 20

Legende

- neue Beanspruchung bzw. Änderung der zu beanspruchenden Fläche
- entfallende Fläche
- vorübergehend in Anspruch zu nehmende Fläche
- dingliche Sicherung
- dingliche Sicherung Leitungsstrasse
- zu erwerbende Fläche
- Erwerb für Dritte
- Flächen im Eigentum K+S, für welche keine Grunderwerbsregelung erforderlich ist
- Bautabu-Fläche
- Baufeldgrenze
- Gemeindegrenze
- Gemarkungsgrenze
- Flurgrenze
- Flurstücksgrenze
- Biotop
- Landschaftsschutzgebiet (LSG)
- Naturschutzgebiet (NSG)
- Geschützte Landschaftsbestandteile
- Flora-Fauna-Habitat Gebiet
- Überschwemmungsgebiet
- Vorläufig zu sicherndes Überschwemmungsgebiet

Flurstücke-Nr.	Flächengröße	Flurstücke-Nr.	Flächengröße
274/119	352 m ²	274/119	352 m ²
2108.01	70 m ²	2108.01	352 m ²
02	70 m ²	2108.01	352 m ²
Id.-Nr. der Teilflächen			
Id.-Nr. des betroffenen Grundstückes			
Blatt-Nr. des Grunderwerbsplanes			

274/119	352 m²	Entfall der Fläche
274/119	352 m ²	neue Inanspruchnahme
274/119	352 m ²	Änderung der geplanten Erwerbart
274/119	352 m ²	Änderung der zu beanspruchten Größe des Flurstückes

1. Planänderung (PÄ) - Änderungen zu Blatt 2 sind in blau dargestellt!
 Plangrundlage: Kataster, ALK, Stand 12.05.2014, teilweise aktualisiert auf Basis der Fortführungsrisse 2015 sowie 2016, Stand Juni 2016
 Lagesystem: LS100
 Höhensystem: DHHN92

Index	Bemerkung / Änderung	Datum	Name
a	1. PÄ: Berücksichtigung der Ergebnisse des Beteiligungsverfahrens - Änderung des Grunderwerbs	12.08.2016	Weißpflug

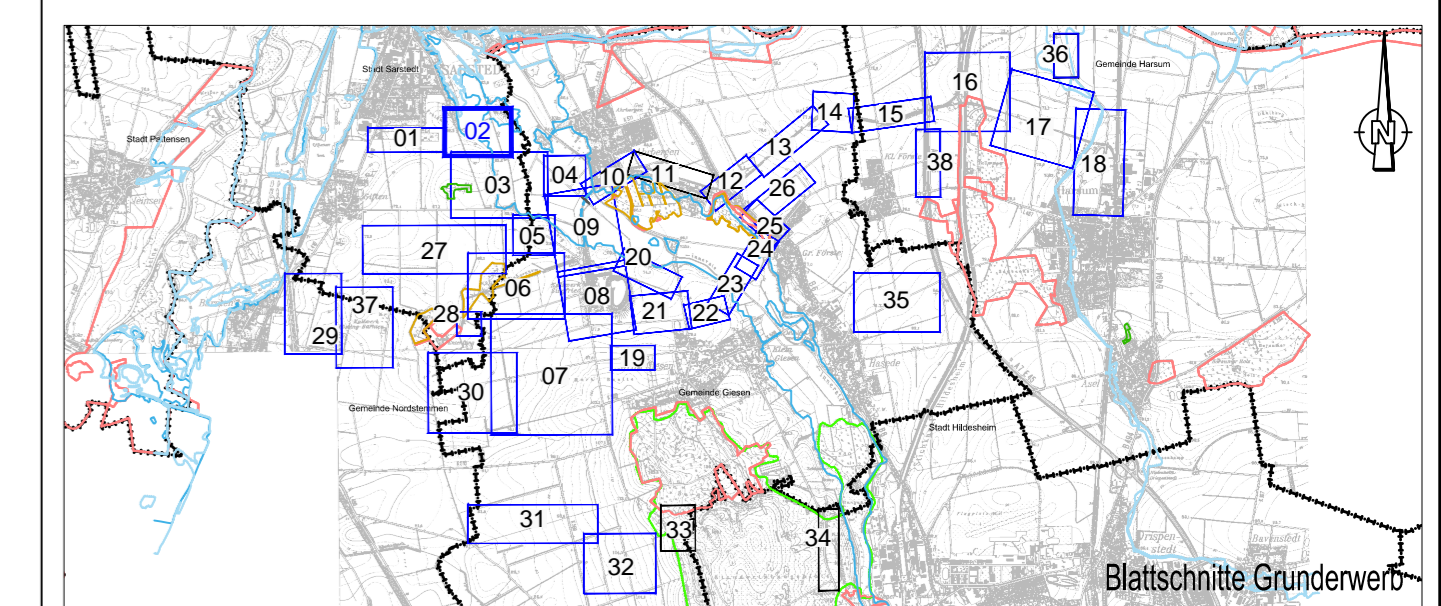

Bauvorhaben	Hartsalzwerk Siegfried-Giesen	Planungsstand	Berechtigliches Planfeststellungsverfahren
Projektsteuerung	K+S KALI GmbH Projektgruppe SG	Projektgruppe SG Kardinal-Bertram-Straße 1 31134 Hildesheim Tel.: 05121/10299-0 Fax: 05121/10299-29 Datum/Unterschrift	
Bauherr	K+S Aktiengesellschaft Kassel	Beauftragt: Projektgruppe SG Kardinal-Bertram-Straße 1 31134 Hildesheim Tel.: 05121/10299-0 Fax: 05121/10299-29 Datum/Unterschrift	
Projektplanung	FUGRO	Fugro Consult GmbH Wolffener Straße 36 V Tel.: 0351/31880-0 Fax: 0351/31880-28 Datum/Unterschrift	
Planarstellung	Grunderwerb - Grunderwerbspläne -	Unterlage	G-2.2 Blatt-Nr. 2a
gezeichnet	Datum: 22.09.2014	Name	AWe
geprüft	Datum: 22.09.2014	Name	SKu
Maßstab	1:1000		Zeichnungs-Nr.
Aufgestellt:	Kassel, Datum K+S Aktiengesellschaft		
Name, Funktion			