

Legende

- neue Beanspruchung bzw. Änderung der zu beanspruchenden Fläche
 - entfallende Fläche
 - vorübergehend in Anspruch zu nehmende Fläche
 - dingliche Sicherung
 - dingliche Sicherung Leitungstrasse
 - zu erwerbende Fläche
 - Erwerb für Dritte
 - Flächen im Eigentum K+S, für welche keine Grunderwerbsregelung erforderlich ist
 - Bauflur-Fläche
- Flurstücks-Nr. Flächengröße
274/7/119 352 m²
21.08.01 352 m²
1 70 m²
 Fl.-Nr. der Teilflächen
 Fl.-Nr. des betroffenen Grundstückes
 Blatt-Nr. des Grunderwerbsplanes
- Entfall der Fläche
 - neue Inanspruchnahme
 - Änderung der geplanten Erwerbart
 - Änderung der zu beanspruchten Größe des Flurstückes
- - - - - Bauflur-Grenze
 - +++++ Gemeindegrenze
 - Gemarkungsgrenze
 - - - Flurgrenze
 - - - Flurstücksgrenze
 - - - Biotop
 - - - Landschaftsschutzgebiet (LSG)
 - - - Naturschutzgebiet (NSG)
 - - - Geschützte Landschaftsbestandteile
 - - - Flora-Fauna-Habitat Gebiet
 - - - Überschwemmungsgebiet
 - - - Vorläufig zu sicherndes Überschwemmungsgebiet

1. Planänderung (PA) - Änderungen zu Blatt 29 sind in blau dargestellt!
 Plangrundlage: Kataster, ALK Stand 12.05.2016, teilweise aktualisiert auf Basis der Fortführungsrisse 2015 sowie 2016, Stand Juni 2016
 Legesystem: LS100
 Höhensystem: DIN932

Index	Bemerkung / Änderung	Datum	Name
1	1. PA: Berücksichtigung der Ergebnisse des Beteiligungsverfahrens - Änderung des Grunderwerbs	12.08.2016	Welschhof

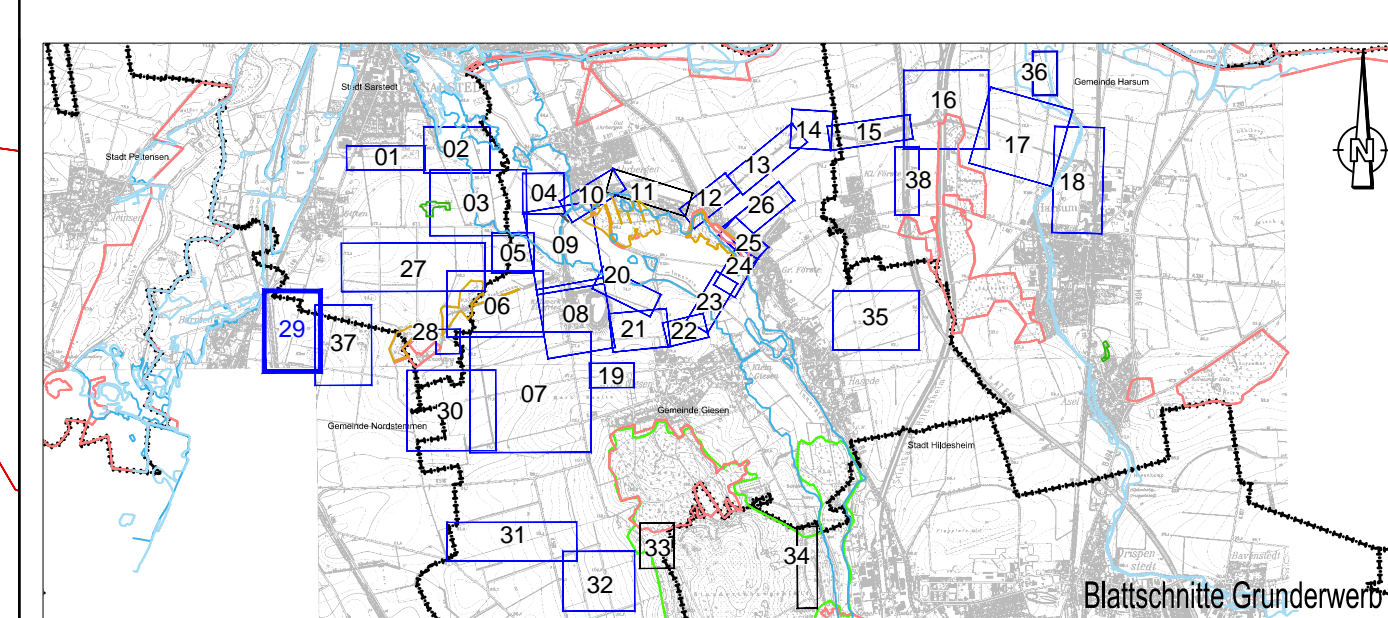

Bauvorhaben	Hartzalzwerk Siegfried-Giesen	Planungsstand	Bergrechtliches Planfeststellungsverfahren
Projektsteuerung	K+S KALI GmbH Projektgruppe SG	Projektgruppe SG Kardinal-Bertram-Strasse 1 31134 Hildesheim Tel.: 05121/10299-0 Fax: 05121/10299-29 Datum/Unterschrift	
Bauherr	K+S Aktiengesellschaft Kassel	Bauherr: Projektgruppe SG Kardinal-Bertram-Strasse 1 31134 Hildesheim Tel.: 05121/10299-0 Fax: 05121/10299-29 Datum/Unterschrift	
Flur	FUGRO	FUGRO Consult GmbH Wolffener Straße 36 V Tel.: 0351/31880-0 Fax: 0351/31880-28 Datum/Unterschrift	

Planänderung		Grunderwerb - Grunderwerbspläne -	
Datum	22.09.2014	Name	AWe
gezeichnet	22.09.2014	geprüft	SKU
geprüft	22.09.2014	Maßstab	1:1000
Maßstab	1:1000	Zeichnungs-Nr.	29a
Aufgestellt:	Kassel, Datum	K+S Aktiengesellschaft	
Name, Funktion			

Gemeinde Nordstemmen
 Gemarkung Barnten

