

24.9.14
06.14.0 264 m²

11/1
06.12.01 53672 m² 4322 m²

587/1
06.13.01 59 m²

Anschluss Blatt 6

14/1

13/1

Legende

- neue Beanspruchung bzw. Änderung der zu beanspruchenden Fläche
- entfallende Fläche
- vorübergehend in Anspruch zu nehmende Fläche
- dingliche Sicherung
- dingliche Sicherung Leitungstrasse
- zu erwerbende Fläche
- Erwerb für Dritte
- Flächen im Eigentum K+S, für welche keine Grunderwerbsregelung erforderlich ist
- Bautabu-Fläche
- Baufeldgrenze
- Gemeindegrenze
- Gemarkungsgrenze
- Flurgrenze
- Flurstücksgrenze
- Biotop
- Landschaftsschutzgebiet (LSG)
- Naturschutzgebiet (NSG)
- Geschützte Landschaftsbestandteile
- Flora-Fauna-Habitat Gebiet
- Überschwemmungsgebiet
- Vorläufig zu sicherndes Überschwemmungsgebiet

Flurstücks-Nr.	Flächengröße
274/119	
21.08.01	352 m ²
.02	70 m ²
lfd.-Nr. der Teilflächen	
lfd.-Nr. des betroffenen Grundstückes	
Blatt-Nr. des Grunderwerbplanes	

- 274/119
21.08.01 352 m² ← Entfall der Fläche
- 274/119
21.08.01 352 m² ← neue Inanspruchnahme
- 274/119
21.08.01 352 m² 274/119
21.08.01 352 m² ← Änderung der geplanten Erwerbsart
- 274/119
21.08.01 352 m² 274/119
21.08.01 352 m² ← Änderung der zu beanspruchten Größe des Flurstückes

1. Planänderung (PÄ) - Änderungen zu Blatt 28 sind in blau dargestellt!
 Plangrundlage: Kataster, ALK Stand 12.05.2014, teilweise aktualisiert auf Basis der Fortführungsrisse 2015 sowie 2016, Stand Juni 2016

Lagesystem: LS100
 Höhensystem: DHHN92

.	.	.	.
.	.	.	.
.	.	.	.
.	.	.	.
a	1. PÄ: Berücksichtigung der Ergebnisse des Beteiligungsverfahrens - Änderung des Grunderwerbs	12.08.2016	Weißpflug
Index	Bemerkung / Änderung	Datum	Name

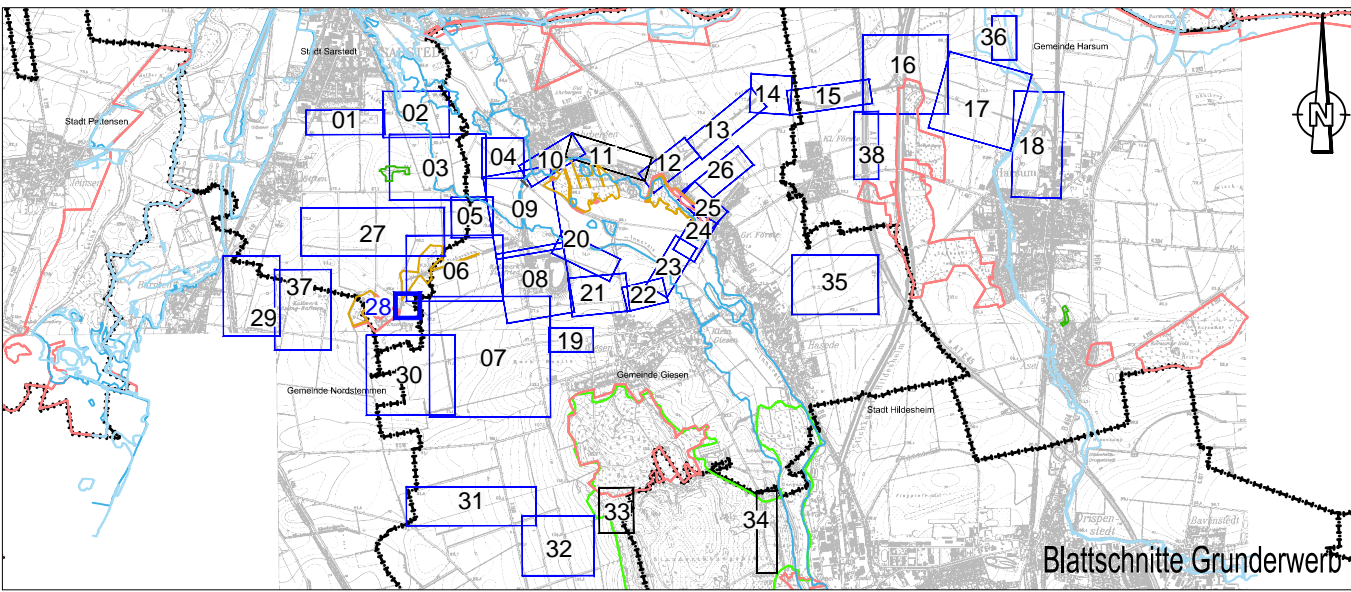

Blattschnitte Grunderwerb

Bauvorhaben **Hartsalzwerk Siegfried-Giesen** Planungsstand **Bergrechtliches Planfeststellungsverfahren**

Projektsteuerung **K+S KALI GmbH** Projektgruppe SG
 Datum/Unterschrift

Bauherr **K+S Aktiengesellschaft Kassel**
 Datum/Unterschrift

Projektplanung **FUGRO**
 Datum/Unterschrift

Plandarstellung **Grunderwerb - Grunderwerbspläne -** Unterlage **G-2.2**
 Blatt-Nr. **28a**

	Datum	Name	Unterschrift
gezeichnet	22.09.2014	AWe	
geprüft	22.09.2014	SKu	

Maßstab **1:1000** Zeichnungs-Nr.

Aufgestellt: Kassel, Datum K+S Aktiengesellschaft
 Name, Funktion