

Legende

- neue Beanspruchung bzw. Änderung der zu beanspruchenden Fläche
- entfallende Fläche
- vorübergehend in Anspruch zu nehmende Fläche
- dingliche Sicherung
- dingliche Sicherung Leitungstrasse
- zu erwerbende Fläche
- Erwerb für Dritte
- Flächen im Eigentum K+S, für welche keine Grunderwerbsregelung erforderlich ist
- Baufabu-Fläche
- Baufeldgrenze
- Gemeindegrenze
- Gemarkungsgrenze
- Flurgrenze
- Flurstücksgrenze
- Biotop
- Landschaftsschutzgebiet (LSG)
- Naturschutzgebiet (NSG)
- Geschützte Landschaftsbestandteile
- Flora-Fauna-Habitat Gebiet
- Überschwemmungsgebiet
- Vortläufig zu sicherndes Überschwemmungsgebiet

<table border="1" style="border-collapse: collapse; width: 100%;"> <tr><td style="width: 50%;">274/119</td><td style="width: 50%;">Flurstücks-Nr.</td></tr> <tr><td>21.08.01</td><td>Flächengröße</td></tr> <tr><td>.02</td><td>352 m²</td></tr> <tr><td colspan="2">Flur-Nr. der Teilflächen</td></tr> <tr><td colspan="2">Grundstück</td></tr> <tr><td colspan="2">Blatt-Nr. des Grunderwerbsplanes</td></tr> </table>	274/119	Flurstücks-Nr.	21.08.01	Flächengröße	.02	352 m ²	Flur-Nr. der Teilflächen		Grundstück		Blatt-Nr. des Grunderwerbsplanes		<p>Entfall der Fläche</p> <p>neue Inanspruchnahme</p> <p>Änderung der geplanten Erwerbssart</p> <p>Änderung der zu beanspruchten Größe des Flurstückes</p>
274/119	Flurstücks-Nr.												
21.08.01	Flächengröße												
.02	352 m ²												
Flur-Nr. der Teilflächen													
Grundstück													
Blatt-Nr. des Grunderwerbsplanes													

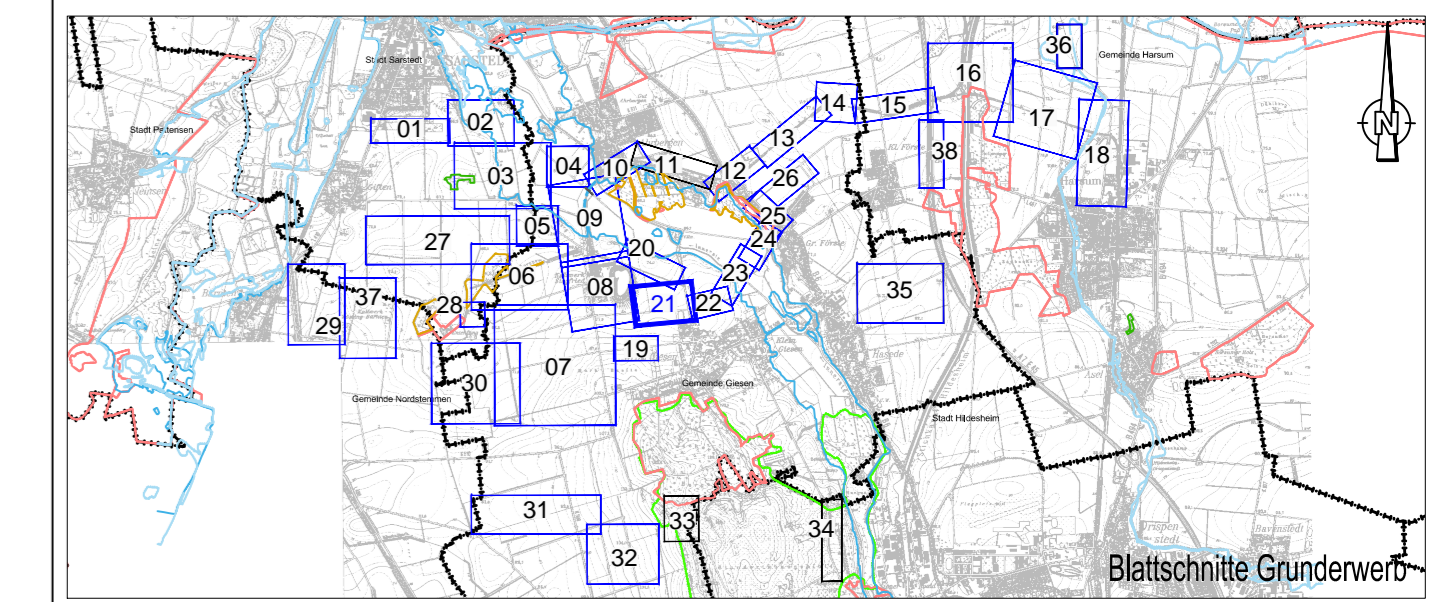

Gemeinde Giesen
Gemarkung Groß Giesen
Flur 2

1. Planänderung (PÄ) - Änderungen zu Blatt 21 sind in blau dargestellt!
 Plangrundlage: Kataster, ALK Stand 12.05.2016, teilweise aktualisiert auf Basis der Fortführungsrisse 2015 sowie 2016, Stand Juni 2016
 Lagesystem: LS100
 Höhensystem: DHHN92

Index	Bemerkung / Änderung	Datum	Name
a	1. PÄ: Berücksichtigung der Ergebnisse des Beteiligungsverfahrens - Änderung des Grunderwerbs	12.08.2016	Weißpflug

Bauvorhaben Hartsalzwerk Siegfried-Giesen	Planungsstand Bergrechtliches Planfeststellungsverfahren
Projektsteuerung K+S KALI GmbH Projektgruppe SG	Projektgruppe SG Kardinal-Bertram-Straße 1 31134 Hildesheim Tel.: 05121/10299-0 Fax: 05121/10299-29 Datum/Unterschrift
Bauherr K+S K+S Aktiengesellschaft Kassel	Beauftragt: Projektgruppe SG Kardinal-Bertram-Straße 1 31134 Hildesheim Tel.: 05121/10299-0 Fax: 05121/10299-29 Datum/Unterschrift
Projektplanung FUGRO	Fugro Consult GmbH Wollener Straße 36 V Tel.: 0351/31880-0 Fax: 0351/31880-28 Datum/Unterschrift
Plandarstellung Grunderwerb - Grunderwerbspläne -	Unterlage G-2.2 Blatt-Nr. 21a
gezeichnet geprüft	Datum 22.09.2014 22.09.2014
Maßstab 1:1000	Name Unterschrift
Aufgestellt: Kassel, Datum K+S Aktiengesellschaft	Zeichnungs-Nr.