

Stadt Sarstedt
Gemarkung Sarstedt
Flur 17
2/1

Flur 20

Legende

- neue Beanspruchung bzw. Änderung der zu beanspruchenden Fläche
- entfallende Fläche
- vorübergehend in Anspruch zu nehmende Fläche
- dingliche Sicherung
- dingliche Sicherung Leitungsstrasse
- zu erwerbende Fläche
- Erwerb für Dritte
- Flächen im Eigentum K+S, für welche keine Grunderwerbsregelung erforderlich ist
- Bautabu-Fläche
- Baufeldgrenze
- Gemeindegrenze
- Gemarkungsgrenze
- Flurgrenze
- Flurstücksgrenze
- Biotop
- Landschaftsschutzgebiet (LSG)
- Naturschutzgebiet (NSG)
- Geschützte Landschaftsbestandteile
- Flora-Fauna-Habitat Gebiet
- Überschwemmungsgebiet
- Vorläufig zu sicherndes Überschwemmungsgebiet

- Flurstücks-Nr.
- Flächengröße
- lfd.-Nr. der Teilflächen
- lfd.-Nr. des betroffenen Grundstückes
- Blatt-Nr. des Grunderwerbplanes
- Entfall der Fläche
- neue Inanspruchnahme
- Änderung der geplanten Erwerbarts
- Änderung der zu beanspruchten Größe des Flurstückes

1. Planänderung (PÄ) - Änderungen zu Blatt 1 sind in blau dargestellt!

Plangrundlage: Kataster, ALK Stand 12.05.2014, teilweise aktualisiert auf Basis der Fortführungsrisse 2015 sowie 2016, Stand Juni 2016

Lagesystem: LS100
Höhensystem: DHHN92

| Index | Bemerkung / Änderung | Datum | Name |
|-------|---|------------|-----------|
| a | 1. PÄ: Berücksichtigung der Ergebnisse des Beteiligungsverfahrens - Änderung des Grunderwerbs | 12.08.2016 | Weißpflog |

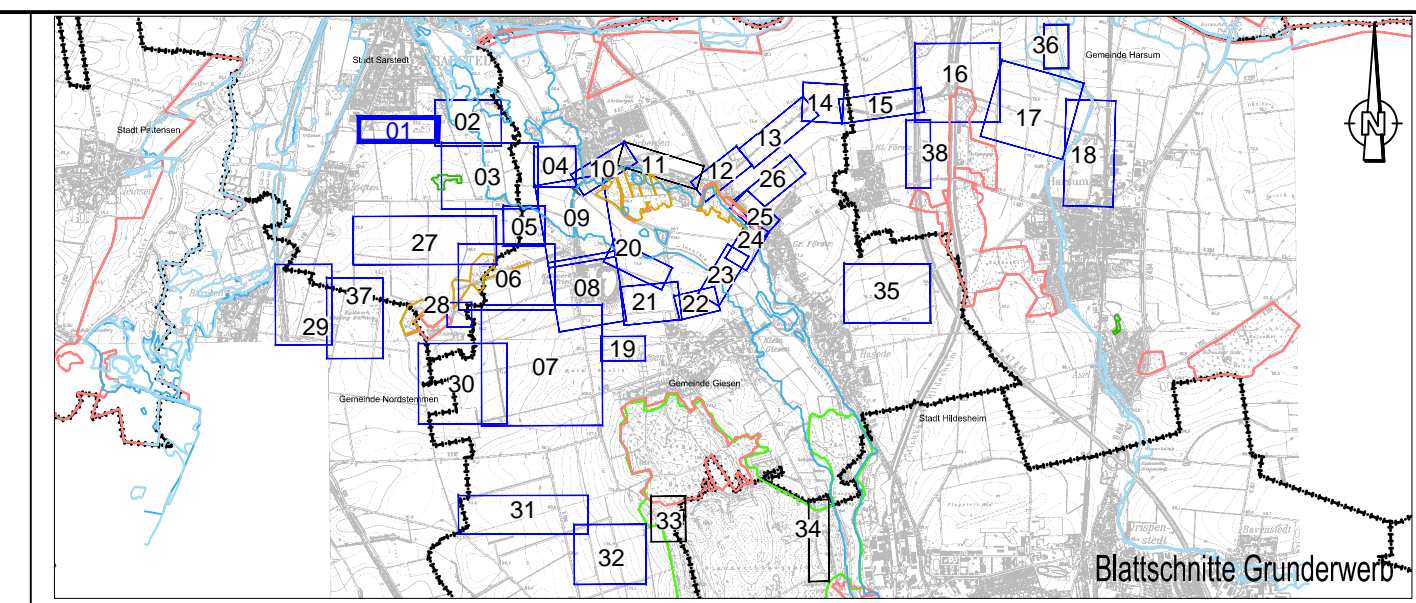

Bauvorhaben: Hartsalzwerk Siegfried-Giesen
Planungsstand: Bergrechtliches Planfeststellungsverfahren

Projektsteuerung: K+S KALI GmbH Projektgruppe SG
Projektgruppe SG
Kardinal-Bertram-Straße 1
31134 Hildesheim
Tel.: 05121/10299-0 Fax: 05121/10299-29
Datum/Unterschrift:

Bauherr: K+S Aktiengesellschaft Kassel
Beauftragt: Projektgruppe SG
Kardinal-Bertram-Straße 1
31134 Hildesheim
Tel.: 05121/10299-0 Fax: 05121/10299-29
Datum/Unterschrift:

Projektplanung: FUGRO
Fugro Consult GmbH
Wolfener Straße 36 V
Tel.: 0351/31880-0 Fax: 0351/31880-28
Datum/Unterschrift:

Planarstellung: Grunderwerb - Grunderwerbspläne -
Unterlage: G-2.2
Blatt-Nr.: 1a

| | Datum | Name | Unterschrift |
|------------|------------|------|--------------|
| gezeichnet | 22.09.2014 | AWe | |
| geprüft | 22.09.2014 | SKu | |

Maßstab: 1:1000
Zeichnungs-Nr.:

Aufgestellt: Kassel, Datum
K+S Aktiengesellschaft
Name, Funktion