

Legende

- neue Beanspruchung bzw. Änderung der zu beanspruchenden Fläche
- entfallende Fläche
- vorübergehend in Anspruch zu nehmende Fläche
- dingliche Sicherung
- dingliche Sicherung Leitungsstrasse
- zu erwerbende Fläche
- Erwerb für Dritte
- Flächen im Eigentum K+S, für welche keine Grunderwerbsregelung erforderlich ist
- Baufläche
- Baufeldgrenze
- Gemeindegrenze
- Gemarkungsgrenze
- Flurgrenze
- Flurstücksgrenze
- Biotop
- Landschaftsschutzgebiet (LSG)
- Naturschutzgebiet (NSG)
- Geschützte Landschaftsbestandteile
- Flora-Fauna-Habitat Gebiet
- Überschwemmungsgebiet
- Vorläufig zu sicherndes Überschwemmungsgebiet

Flurstücks-Nr.	Fläche	Fläche	Fläche
274/119	352 m ²		
2108.01	352 m ²		
02	70 m ²		
L 10-Nr. der Teilflächen			
L 14-Nr. des betroffenen Grundstückes			
Blatt-Nr. des Grunderwerbsplanes			
274/119	352 m ²		
2108.01	352 m ²		
02	70 m ²		
274/119	352 m ²	274/119	352 m ²
2108.01	352 m ²	2108.01	352 m ²
02	70 m ²		
274/119	352 m ²		
2108.01	352 m ²		

1. Planänderung (PA) - Änderungen zu Blatt 18 sind in blau dargestellt!
 Plangrundlage: Kataster, ALK Stand 12.05.2014, teilweise aktualisiert auf Basis der Fortführungsrisse 2015 sowie 2016, Stand Juni 2016
 Maßstab: 1:500
 Höhenystem: DHHN92

Index	Bemerkung/Änderung	Datum	Name
1	1. PA: Berücksichtigung der Ergebnisse des Beteiligungsverfahrens - Änderung des Grunderwerbs	12.08.2016	Wielhöfing

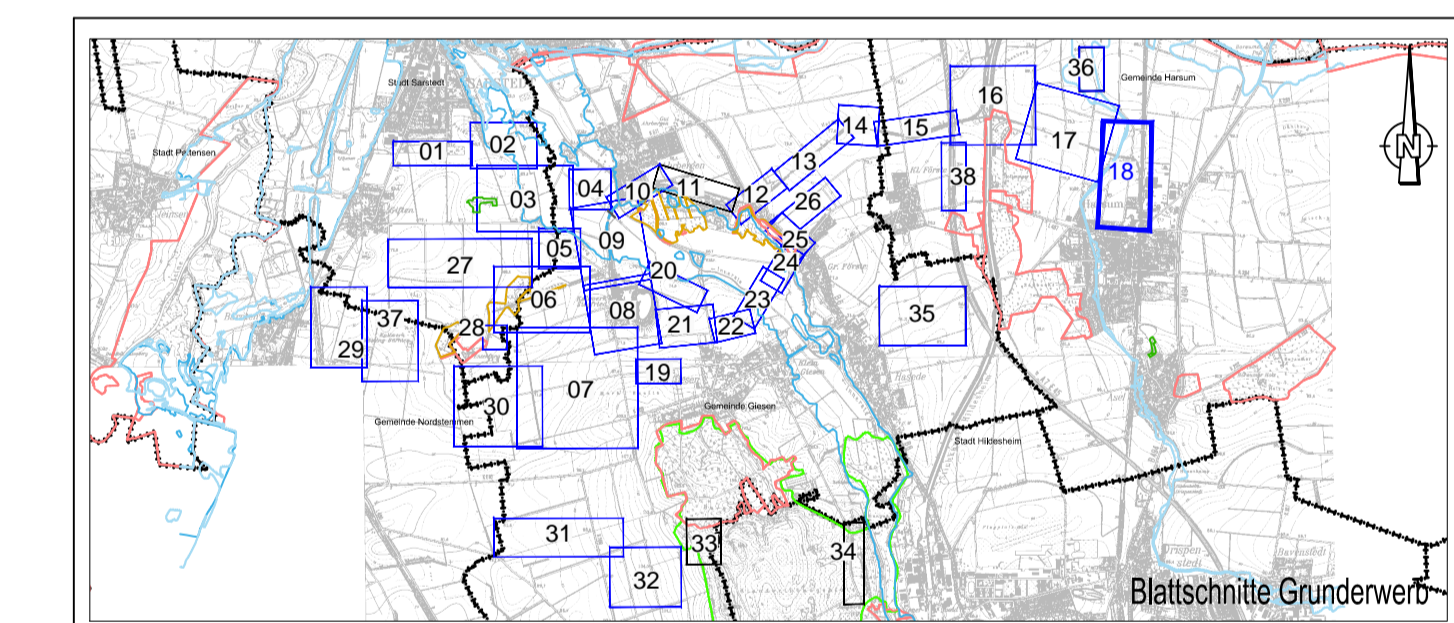

Bauverhörer Hartzalzwerk Siegfried-Giesen	Planungsstand Bergrechtliches Planfeststellungsverfahren																	
Projektsteuerung K+S KALI GmbH Projektgruppe SG	Projektgruppe SG Kardinal-Bartman-Straße 1 31134 Hilleshem Tel.: 05121/10298-0 Fax: 05121/10298-29 Datum/Unterschrift																	
Bauherr K+S Aktiengesellschaft Kassel	Beauftragte Projektgruppe SG Kardinal-Bartman-Straße 1 31134 Hilleshem Tel.: 05121/10298-0 Fax: 05121/10298-29 Datum/Unterschrift																	
Projektplanung FUGRO	Fugro Consult GmbH Wolfener Straße 38 V Tel.: 0351/31880-0 Fax: 0351/31880-28 Datum/Unterschrift																	
Planerstellung Grunderwerb - Grunderwerbspläne -	Unterlage G-2.2 Blatt-Nr. 18a																	
<table border="1" style="width: 100%; border-collapse: collapse;"> <thead> <tr> <th>gezeichnet</th> <th>Datum</th> <th>Name</th> <th>Unterschrift</th> </tr> </thead> <tbody> <tr> <td>geprüft</td> <td>22.09.2014</td> <td>AWK</td> <td></td> </tr> <tr> <td>Maßstab</td> <td>22.09.2014</td> <td>SKG</td> <td></td> </tr> </tbody> </table>	gezeichnet	Datum	Name	Unterschrift	geprüft	22.09.2014	AWK		Maßstab	22.09.2014	SKG		<table border="1" style="width: 100%; border-collapse: collapse;"> <thead> <tr> <th>1:1000</th> <th>Zeichnungs-Nr.</th> </tr> </thead> <tbody> <tr> <td></td> <td></td> </tr> </tbody> </table>	1:1000	Zeichnungs-Nr.			
gezeichnet	Datum	Name	Unterschrift															
geprüft	22.09.2014	AWK																
Maßstab	22.09.2014	SKG																
1:1000	Zeichnungs-Nr.																	
Aufgestellt: Kassel, Datum K+S Aktiengesellschaft	Name, Funktion																	