

Legende

- neue Beanspruchung bzw. Änderung der zu beanspruchenden Fläche
- entfallende Fläche
- vorübergehend in Anspruch zu nehmende Fläche
- dingliche Sicherung
- dingliche Sicherung Leitungstrasse
- zu erwerbende Fläche
- Erwerb für Dritte
- Flächen im Eigentum K+S, für welche keine Grunderwerbsregelung erforderlich ist
- Bautabu-Fläche

Flurstücks-Nr.	Flächengröße	
274/119	352 m ²	Entfall der Fläche
21.08.01	70 m ²	
274/119	352 m ²	neue Inanspruchnahme
21.08.01	352 m ²	
274/119	352 m ²	Änderung der geplanten Erwerbart
21.08.01	352 m ²	
274/119	352 m ²	Änderung der zu beanspruchten Größe des Flurstückes
21.08.01	352 m ²	

1. Planänderung (PÄ) - Änderungen zu Blatt 15 sind in blau dargestellt!

Plangrundlage: Kataster, ALK Stand 12.05.2014, teilweise aktualisiert auf Basis der Fortführungsrisse 2015 sowie 2016, Stand Juni 2016
 Lagesystem: LS100
 Höhensystem: DHHN92

Index	Bemerkung / Änderung	Datum	Name
a	1. PÄ Berücksichtigung der Ergebnisse des Beteiligungsverfahrens - Änderung des Grunderwerbs	12.08.2016	Weißpflug

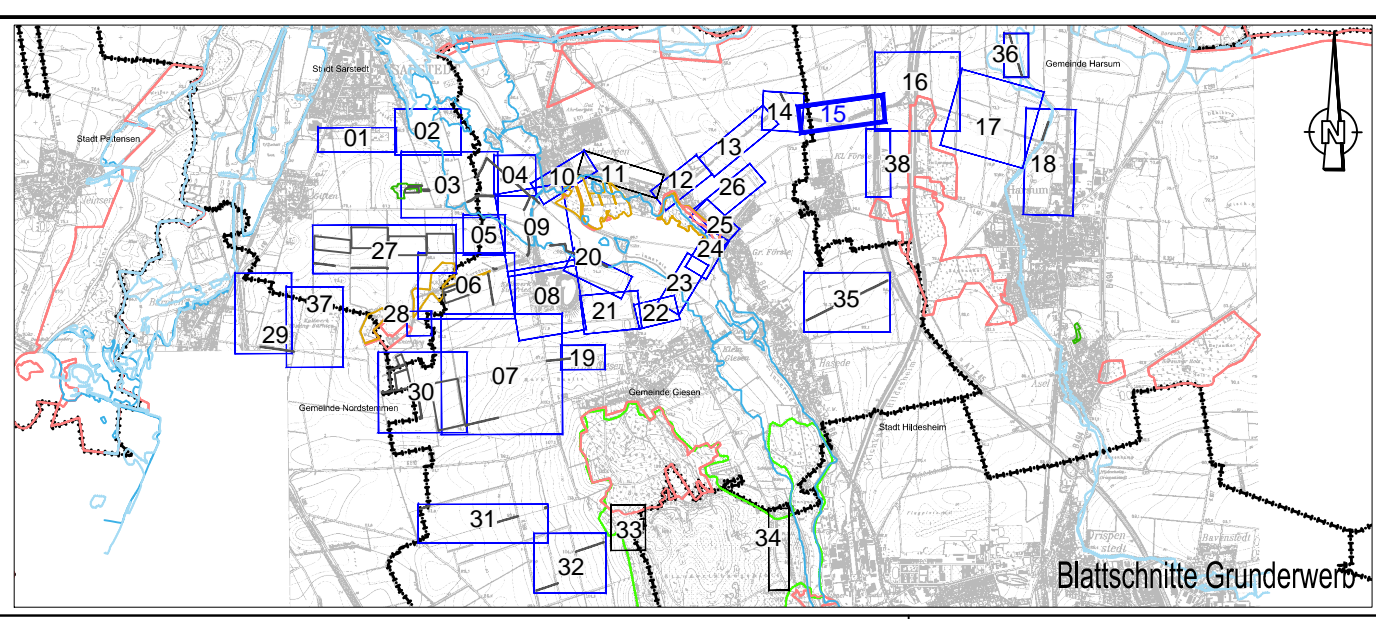

Bauvorhaben Hartsalzwerk Siegfried-Giesen		Planungsstand Bergrechtliches Planfeststellungsverfahren	
Projektsteuerung K+S KALI GmbH Projektgruppe SG		Projektgruppe SG Kardinal-Bertram-Straße 1 31134 Hildesheim Tel.: 05121/10299-0 Fax: 05121/10299-29 Datum/Unterschrift	
Bauherr K+S Aktiengesellschaft Kassel		Beauftragt: Projektgruppe SG Kardinal-Bertram-Straße 1 31134 Hildesheim Tel.: 05121/10299-0 Fax: 05121/10299-29 Datum/Unterschrift	
Projektplanung FUGRO		Fugro Consult GmbH Wollener Straße 36 V Tel.: 0351/31880-0 Fax: 0351/31880-28 Datum/Unterschrift	
Plandarstellung Grunderwerb - Grunderwerbspläne -		Unterlage G-2.2 Blatt-Nr. 15a	
gezeichnet	Datum	Name	Unterschrift
geprüft	22.09.2014	AWe	
Maßstab		Zeichnungs-Nr.	
		1:1000	
Aufgestellt: Kassel, Datum K+S Aktiengesellschaft		Name, Funktion	