

Legende

- neue Beanspruchung bzw. Änderung der zu beanspruchenden Fläche
- entfallende Fläche
- vorübergehend in Anspruch zu nehmende Fläche
- dingliche Sicherung
- dingliche Sicherung Leitungsstrasse
- zu erwerbende Fläche
- Erwerb für Dritte
- Flächen im Eigentum K+S, für welche keine Grunderwerbsregelung erforderlich ist
- Baufabu-Fläche
- Baufeldgrenze
- Gemeindegrenze
- Gemarkungsgrenze
- Flurgrenze
- Flurstücksgrenze
- Biotop
- Landschaftsschutzgebiet (LSG)
- Naturschutzgebiet (NSG)
- Geschützte Landschaftsbestandteile
- Flora-Fauna-Habitat Gebiet
- Überschwemmungsgebiet
- Vorläufig zu sicherndes Überschwemmungsgebiet

Flurstücks-Nr.	Flächengröße	Änderung
274/119	352 m ²	Entfall der Fläche
21.08.01	352 m ²	neue Inanspruchnahme
.02	70 m ²	
274/119	352 m ²	Änderung der geplanten Erwerbsart
21.08.01	352 m ²	Änderung der zu beanspruchten Größe des Flurstückes
274/119	352 m ²	
21.08.01	352 m ²	

1. Planänderung (PÄ) - Änderungen zu Blatt 13 sind in blau dargestellt!
 Plangrundlage: Kataster, ALK Stand 12.05.2014, teilweise aktualisiert auf Basis der Fortführungsrisse 2015 sowie 2016, Stand Juni 2016
 Lagesystem: LS100
 Höhensystem: DHHN92

Index	Bemerkung / Änderung	Datum	Name
a	1. PÄ: Berücksichtigung der Ergebnisse des Beteiligungsverfahrens - Änderung des Grunderwerbs	12.08.2016	Weißpflog

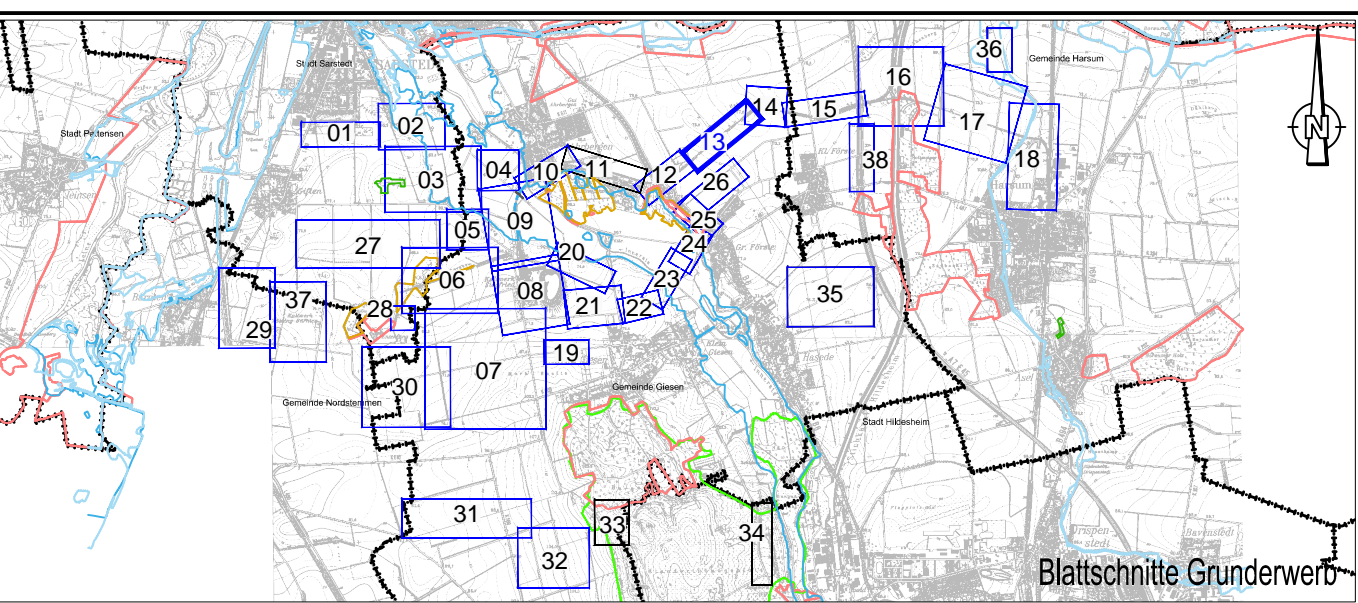

Bauhauhaben	Hartsalzwerk Siegfried-Giesen	Planungsstand	Bergrechtliches Planfeststellungsverfahren
Projektsteuerung	K+S KALI GmbH Projektgruppe SG		
Bauherr	K+S Aktiengesellschaft Kassel		
Projektplanung	FUGRO		
Plandarstellung	Grunderwerb - Grunderwerbspläne -	Unterlage	G-2.2
		Blatt-Nr.	13a

	Datum	Name	Unterschrift
gezeichnet	22.09.2014	AWe	
geprüft	22.09.2014	SKu	
Maßstab	1:1000	Zeichnungs-Nr.	
Aufgestellt:	Kassel, Datum		
	K+S Aktiengesellschaft		
	Name, Funktion		