

LEGENDE 1 Planänderung (PÄ)

- Änderungen sind in blau dargestellt
- Maßnahme ändert sich in Abgrenzung und Größe
- Maßnahme erfüllt vollständig
- Änderung in der technischen Planung

	TEZG 1 [m ²]	TEZG 2 [m ²]	TEZG 3 [m ²]	TEZG 4 [m ²]	TEZG VB [m ²]
FAGS I					4.638,57
Zwischensumme:					4.638,57
FD1	403,00				
FD2	290,00				
FD3	290,00				
FD4	290,00				
FD5	290,00				
FD6	503,00				
FD7				162,00	
FD8				370,00	
FD9				169,00	
FD10					501,27
FD11					495,79
FD12					1.177,98
Zwischensumme:	2.066,00			701,00	2.175,03
FA1				712,10	
FA2	473,00				
FA3		468,00			
FA4		468,00			
FA5			477,00		
FA6		108,00			
FA7			110,00		
FA8	125,00				
Zwischensumme:	598,00	1.044,00	587,00	712,10	
FP1					221,75
FP2					14,52
FP3					176,85
FP4					86,92
FP5					16,96
Zwischensumme:					517,00
P1	552,92				
P2		728,75			
P3		728,75			
P4			768,50		
P5			79,50		
P6	66,25				
P7		79,50			
Zwischensumme:	619,17	1.537,00	848,00		
PD1					92,10
Zwischensumme:					92,10
Gesamtsumme:	3.283,17	2.581,00	1.435,00	1.413,10	7.422,69

LEGENDE:

- Werkssaum
- Teileinzugsgebiete TEZG**
- TEZG 1
- TEZG 2
- TEZG 3
- TEZG 4
- TEZG Anschlussstraße
- TEZG VB

± 0,00 ± 66,70 m ü. NN

01	1. PA: Berücksichtigung der Ergebnisse des Beteiligungsverfahrens - Änderung Straßenanbindung	12.08.2016	SH / Rg
Index	Bemerkung / Änderung	Datum	Name

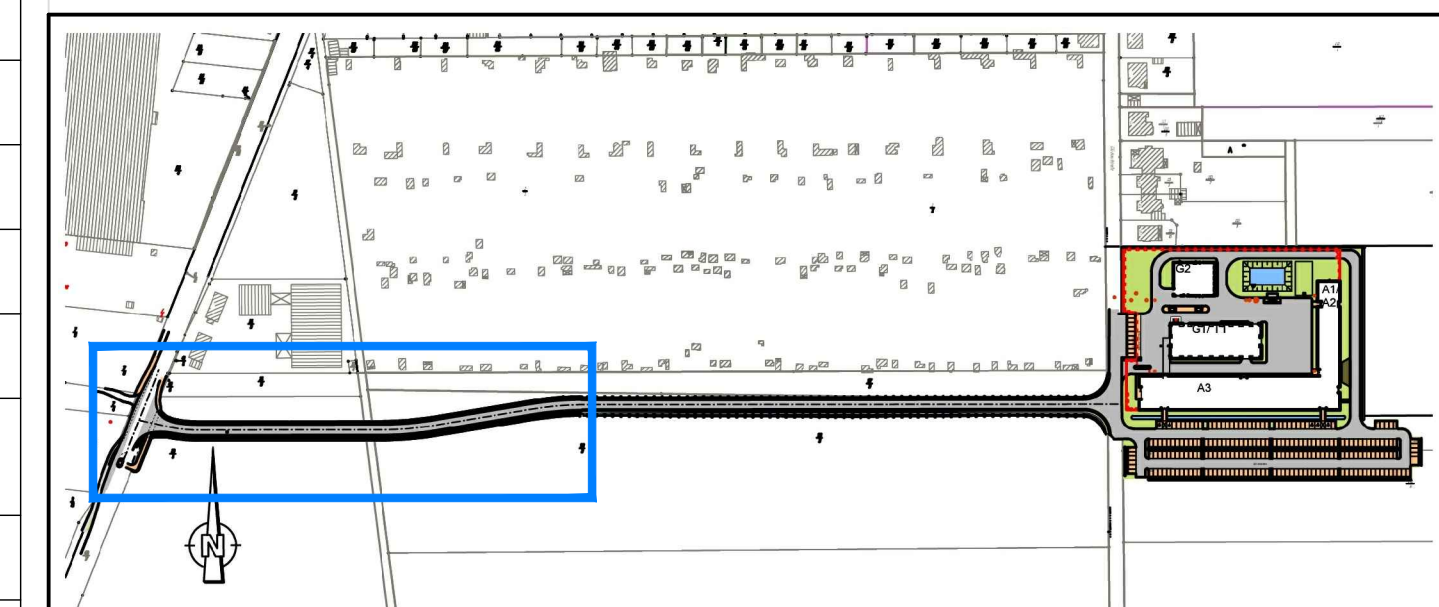

Bauherr	Betriebsteil Glückauf-Sarstedt	Planungsstand	Bergrechtliches Planfeststellungsverfahren
Projektsteuerung	K+S KALI GmbH Projektgruppe SG	Projektgruppe SG Kardinal-Bertram-Straße 1 31134 Hildesheim Tel.: 05121/10299-0 Fax: 05121/10299-29 Datum/Unterschrift	
Bauherr	K+S Aktiengesellschaft Kassel	Beauftragt: Projektgruppe SG Kardinal-Bertram-Straße 1 31134 Hildesheim Tel.: 05121/10299-0 Fax: 05121/10299-29 Datum/Unterschrift	
Planung	ASSMANN BERATEN + PLANEN GmbH	Nordstraße 23 38106 Braunschweig Tel.: 0531 / 3901-0 Fax: 0531 / 3901-110 Datum/Unterschrift	
Planstandstellung	Lageplan Teileinzugsgebiete	Unterlage	E-3.7 Blatt-Nr. Anlage P2
gezeichnet	Datum	Name	Unterschrift
geprüft	13.03.2014	Reckling	
Maßstab	1:1000	Lindner	
Aufgestellt:	Kassel, Datum	Zeichnungs-Nr.	SG-GS-XXX.00-2013-02-7110-01
K+S Aktiengesellschaft		Name, Funktion	