

Bestandsvermessung aus Datenübergabe B/M Consult  
Flurstückskarte aus Datenübergabe K + S Kali GmbH

LEGENDE:

- Werkszaun
- Regenwasserkanal

± 0.00 ± 66.70 m ü. NN

Index	Bemerkung / Änderung	Datum	Name
01	1. PÄ Berücksichtigung der Ergebnisse des Beteiligungsverfahrens - Änderung Straßenanbindung	12.08.2016	SH / Rg

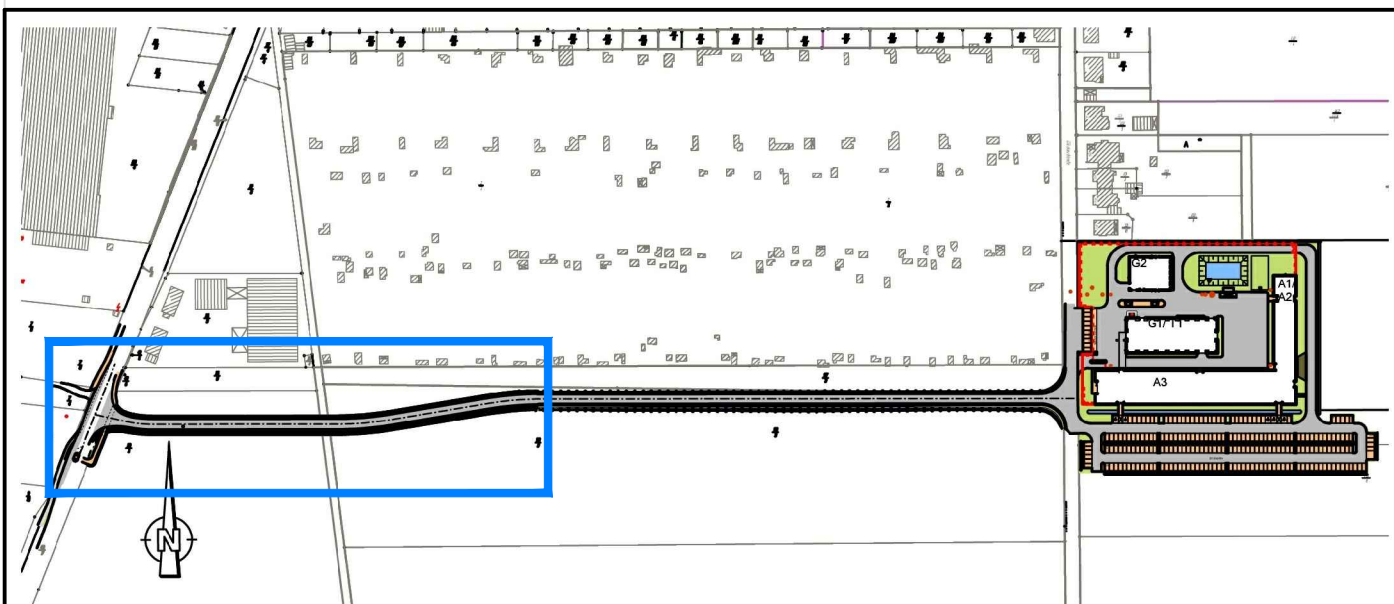

Bauvorhaben: Betriebsteil Glückauf-Sarstedt  
Planungsstand: Bergrechtliches Planfeststellungsverfahren

Projektsteuerung: K+S KALI GmbH  
Projektgruppe SG  
Datum/Unterschrift

Bauherr: K+S Aktiengesellschaft  
Kassel  
Datum/Unterschrift

Planung: ASSMANN  
BERATEN + PLANEN GmbH  
Datum/Unterschrift

Planarstellung: Übersichtsplan Regenwasser Entwässerung  
Unterlage: E-3.7  
Blatt-Nr.: Anlage P1

	Datum	Name	Unterschrift
gezeichnet	13.03.2014	Reckling	
geprüft	13.03.2014	Lindner	

Maßstab: 1:1000  
Zeichnungs-Nr.: SG-GS-XXX.00-2013-02-7100-01

Aufgestellt: Kassel, Datum  
K+S Aktiengesellschaft  
Name, Funktion

LEGENDE 1 Planänderung (PÄ)

Änderungen sind in blau dargestellt

- Maßnahme ändert sich in Abgrenzung und Größe
- Maßnahme entfällt vollständig
- Änderung in der technischen Planung

Freienbergfeld