

M = 1:100
NN 65.00

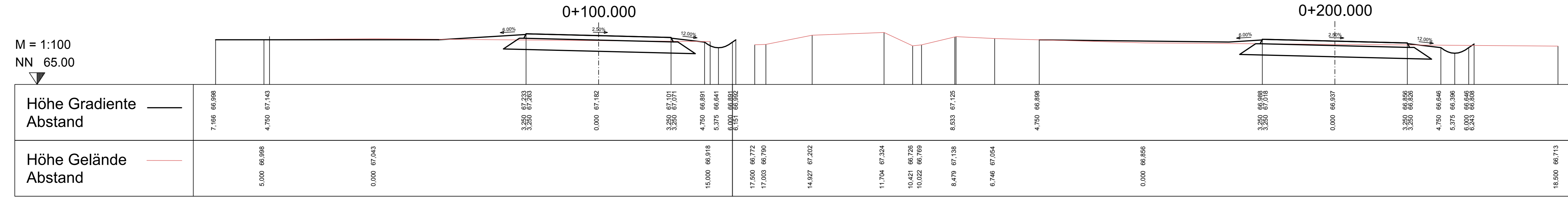

M = 1:100
NN 64.00

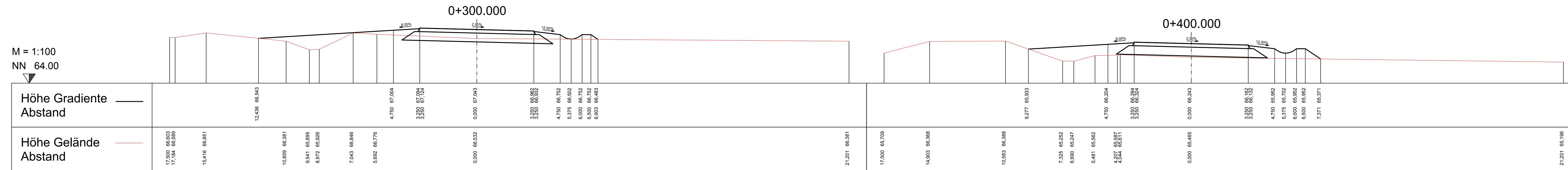

M = 1:100
NN 64.00

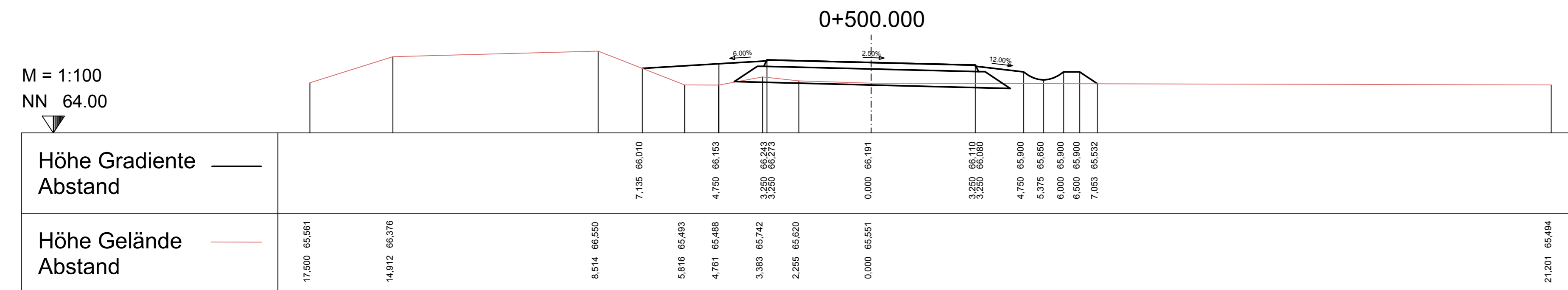

± 0.00 ± 66.70 m ü. NN

Index	Bemerkung / Änderung	Datum	Name
01	1. PA. Berücksichtigung der Ergebnisse des Beteiligungsverfahrens - Änderung Straßenbindung	12.08.2016	SH / Rg

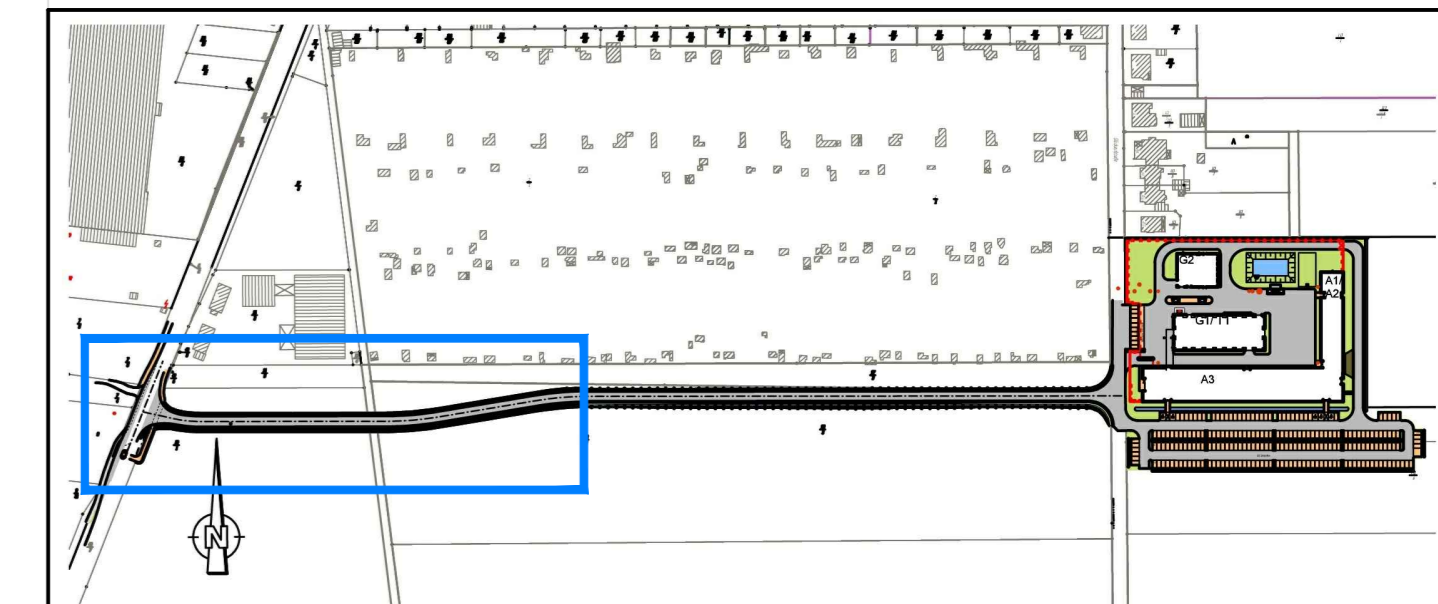

Bauherr	Betriebsteil Glückauf-Sarstedt	Planungsstand	Bergrechtliches Planfeststellungsverfahren
Projektsteuerung	K+S KALI GmbH Projektgruppe SG	Projektgruppe SG Kardinal-Bertram-Straße 1 31134 Hildesheim Tel.: 05121/10299-0 Fax: 05121/10299-29	Datum/Unterschrift
Bauherr	K+S Aktiengesellschaft Kassel	Bauftrag: Projektgruppe SG Kardinal-Bertram-Straße 1 31134 Hildesheim Tel.: 05121/10299-0 Fax: 05121/10299-29	Datum/Unterschrift
Planung	ASSMANN BERATEN + PLANEN GmbH	Nordstraße 23 38106 Braunschweig Tel.: 0531 / 3901-0 Fax: 0531 / 3901-110	Datum/Unterschrift
Planerstellung	Querprofil Erschießungsstraße	Unterlage E-3.6 Blatt-Nr. XXXXXX	
gezeichnet	Datum 07.04.2014	Name Reckling	Unterschrift
geprüft	Datum 07.04.2014	Name Sauer	
Maßstab	1:100	Zeichnungs-Nr.	SG-GS-XXX.00-2013-02-7070-01
Aufgestellt:	Kassel, Datum	Name, Funktion	
K+S Aktiengesellschaft			