

**LEGENDE 1 Planänderung (PÄ)**

- Änderungen sind in blau dargestellt
- Maßnahme ändert sich in Abgrenzung und Größe
- Maßnahme entfällt vollständig
- Änderung in der technischen Planung

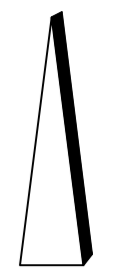

**LEGENDE:**

- Pflasterfläche
- Aufstellfläche Feuerwehr
- Grünflächen
- Asphaltfläche
- Schotterbefestigung
- Werkssaun
- Sickerschacht

± 0.00 ± 66.70 m ü. NN

01	1. PÄ: Berücksichtigung der Ergebnisse des Beteiligungsverfahrens - Änderung Straßenanbindung	12.08.2016	SH / Rj
Index	Bemerkung / Änderung	Datum	Name

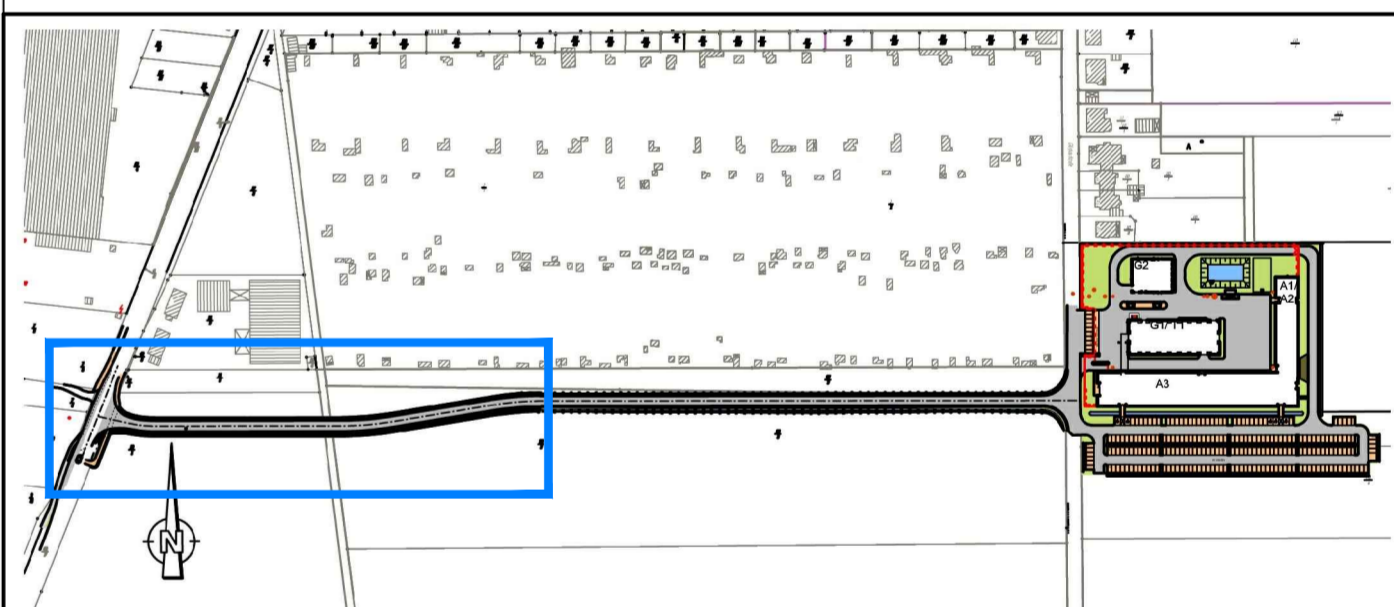

Bauherr	Betriebsteil Glückauf-Sarstedt	Planungsstand	Berechtliches Planfeststellungsverfahren
Projektsteuerung	<b>K+S KALI GmbH</b> Projektgruppe SG	Projektgruppe SG Kardinal-Bertram-Straße 1 31134 Hildesheim Tel.: 05121/10299-0 Fax: 05121/10299-29 Datum/Unterschrift	
Bauherr	<b>K+S Aktiengesellschaft</b> Kassel	Beauftragt: Projektgruppe SG Kardinal-Bertram-Straße 1 31134 Hildesheim Tel.: 05121/10299-0 Fax: 05121/10299-29 Datum/Unterschrift	
Planung	<b>ASSMANN BERATEN + PLANEN GmbH</b>	Nordstraße 23 38106 Braunschweig Tel.: 0531 / 3901-0 Fax: 0531 / 3901-110 Datum/Unterschrift	
Planerstellung	Lageplan	Unterlage	E-3.5 / 3.6 Blatt-Nr. XXXXXX
gezeichnet	Datum	Name	Unterschrift
geprüft	25.11.2013	Reckling	
Maßstab	25.11.2013	Sauer	
	1:1000	Zeichnungs-Nr.	SG-GS-XXX.00-2013-02-7011-01
Aufgestellt:	Kassel, Datum		
K+S Aktiengesellschaft			
	Name, Funktion		