

Quelle: Auszug aus den Geobasisdaten der Niedersächsischen Vermessungs- und Katasterverwaltung (LGLN, 2013).

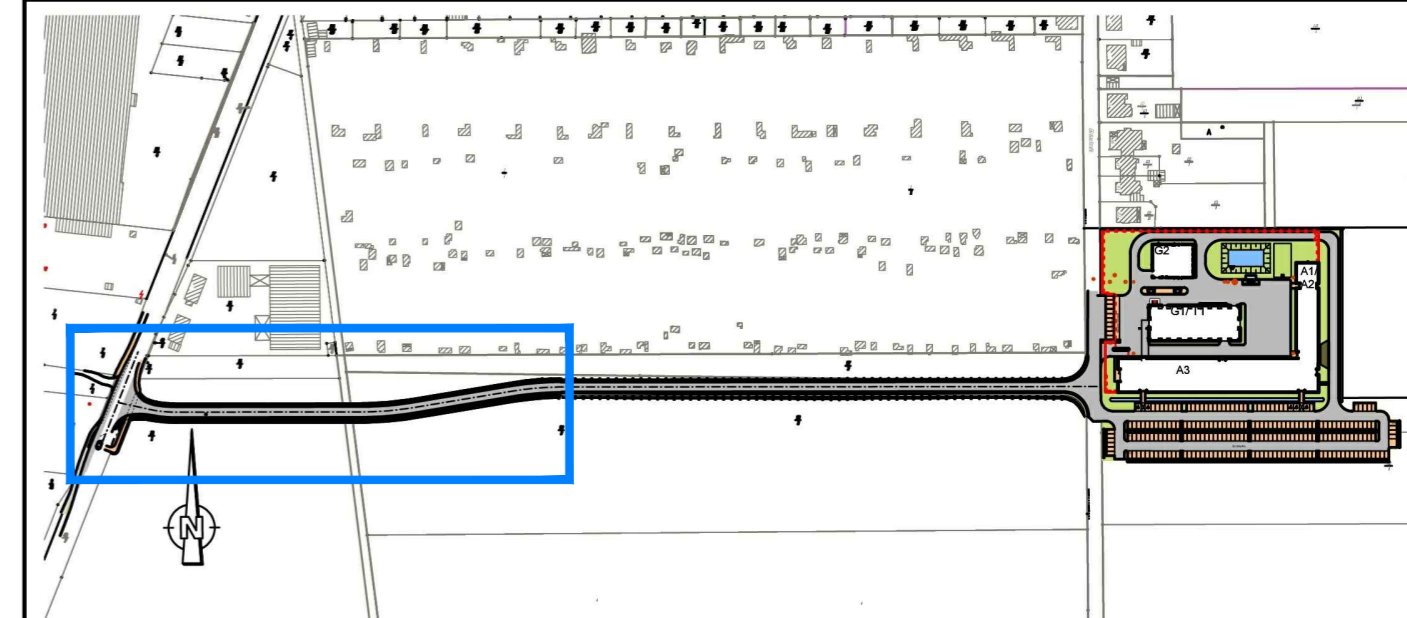

± 0.00 ± 66.70 m ü. NN

Index	Bemerkung / Änderung	Datum	Name
01	1. PÄ: Berücksichtigung der Ergebnisse des Beteiligungsverfahrens - Änderung Straßenanbindung	12.08.2016	SH / Rg



Bauvorhaben	Betriebsteil Glückauf-Sarstedt	Planungsstand	Berechtigtes Planfeststellungsverfahren
Projektsteuerung	 K+S KALI GmbH Projektgruppe SG	Projektgruppe SG Kardinal-Bertram-Straße 1 31134 Hildesheim Tel.: 05121/10299-0 Fax: 05121/10299-29	Datum/Unterschrift
Bauherr	 K+S Aktiengesellschaft Kassel	Beauftragt: Projektgruppe SG Kardinal-Bertram-Straße 1 31134 Hildesheim Tel.: 05121/10299-0 Fax: 05121/10299-29	Datum/Unterschrift
Planung	 ASSMANN BERATEN + PLANEN GmbH	Nordstraße 23 38106 Braunschweig Tel.: 0531 / 3901-0 Fax: 0531 / 3901-110	Datum/Unterschrift
Plandarstellung	Übersichtsplan	Unterlage	E-3.5 / 3.6
		Blatt-Nr.	XXXXXX
gezeichnet	Datum	Name	Unterschrift
geprüft	25.03.2014	Reckling	
Maßstab	1:5000	Zeichnungs-Nr.	SG-GS-XXX.00-2013-02-7002-01
Aufgestellt:	Kassel, Datum		
K+S Aktiengesellschaft			
	Name, Funktion		