

**Betriebsteil  
Glückauf-Sarstedt**

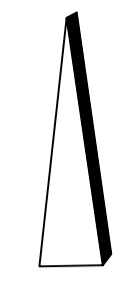

± 0.00 ± 66.70 m ü. NN

Index	Bemerkung / Änderung	Datum	Name
01	1. PA: Berücksichtigung der Ergebnisse des Beteiligungsverfahrens - Änderung Straßenanbindung	12.08.2016	SH / Rg

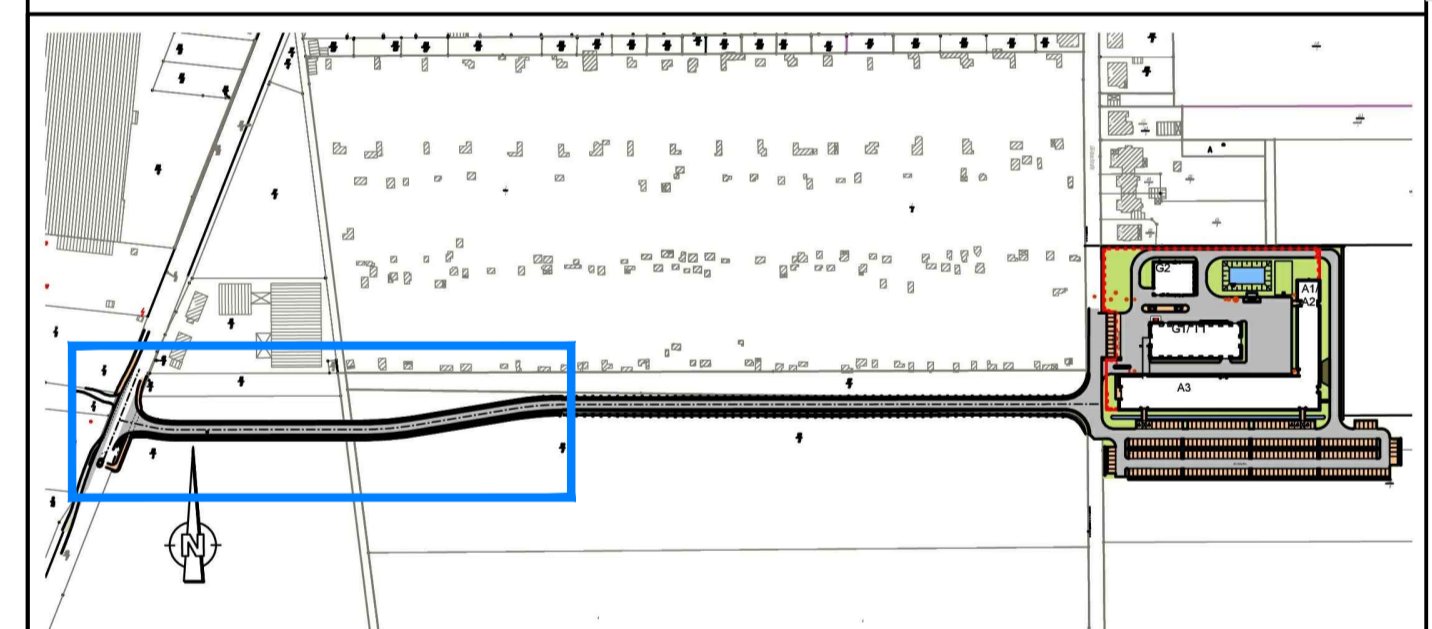

Bauvorhaben		Betriebsteil Glückauf-Sarstedt		Planungsstand		Bergrechtliches Planfeststellungsverfahren	
Projektsteuerung		 <b>K+S KALI GmbH</b> Projektgruppe SG		Projektgruppe SG Kardinal-Bertram-Straße 1 31134 Hildesheim Tel.: 05121/10299-0 Fax: 05121/10299-29 Datum/Unterschrift			
Bauherr		 <b>K+S Aktiengesellschaft</b> Kassel		Beauftragt: Projektgruppe SG Kardinal-Bertram-Straße 1 31134 Hildesheim Tel.: 05121/10299-0 Fax: 05121/10299-29 Datum/Unterschrift			
Planung		 <b>ASSMANN BERATEN + PLANEN GmbH</b>		Nordstraße 23 38106 Braunschweig Tel.: 0531 / 3901-0 Fax: 0531 / 3901-110 Datum/Unterschrift			
Planerstellung		Übersichtskarte		Unterlage		E-3.5 / 3.6	
				Blatt-Nr.		XXXXXX	
gezeichnet		Datum		Name		Unterschrift	
geprüft		20.03.2014		Reckling			
Maßstab		1:25000		Zeichnungs-Nr.		SG-GS-XXX.00-2013-02-7001-01	
Aufgestellt:		Kassel, Datum		Name, Funktion			
		K+S Aktiengesellschaft					

Quelle: Auszug aus den Geobasisdaten der Niedersächsischen Vermessungs- und Katasterverwaltung (LGLN, 2013).