

Bestandsvermessung aus Datenübergabe B/M Consult  
 Flurstückskarte aus Datenübergabe K + S Kali GmbH

**LEGENDE 1 Planänderung (PÄ)**

Änderungen sind in blau dargestellt  
 Änderung in der technischen Planung

**LEGENDE:**

- Neigungsbrechpunkt mit Angabe von Ausrundungshalbmesser, Längsneigung und Abstand zum nächsten Neigungsbrechpunkt
- Querneigung
- Gradiententiefpunkt
- Gradientenhochpunkt
- Bestandshöhe
- Spundwand
- Schutzplanke
- Entwässerungsgraben mit Fließrichtung
- Pflasterfläche
- Grünflächen
- Asphaltfläche
- Betonfläche
- Aufstellfläche Feuerweh
- Schotterbefestigung, wassergebundene Decke
- Werkssaum
- Werkssaum mit Übersteigschutz an Spundwand

± 0.00 ± 71.50 m ü. NN

DD	1. PÄ, Berücksichtigung der Ergebnisse des Beteiligungsverfahrens - Änderung Straßenanbindung	12.08.2016	SH / Rg
Bem	Bemerkung / Änderung	Datum	Name

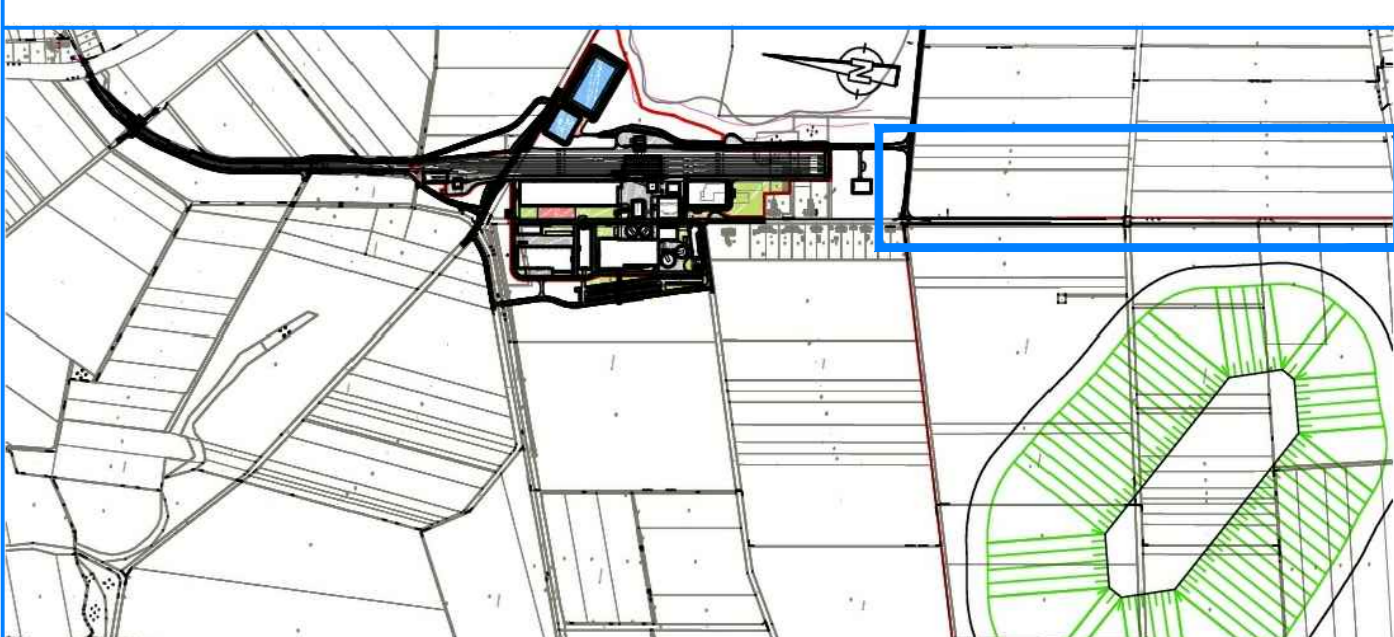

Bauherr	Hartsalzwerk Siegfried-Giesen	Planungsverfahren	Bergrechtliches Planfeststellungsverfahren
Projektsteuerung	K+S KALI GmbH Projektgruppe SG	Projektgruppe SG	Kordula Bachem-Stralle 1 31134 Hildesheim Tel.: 05121/10299-0 Fax: 05121/10299-29 Datum/Unterschrift
Bauherr	K+S Aktiengesellschaft Kassel	Bauftrag: Projektgruppe SG	Kordula Bachem-Stralle 1 31134 Hildesheim Tel.: 05121/10299-0 Fax: 05121/10299-29 Datum/Unterschrift
Planung	ASSMANN BERATEN + PLANEN GmbH	Nordstraße 23 30159 Bismarckweg Tel.: 0531 / 3601-0 Fax: 0531 / 3601-110 Datum/Unterschrift	
Planerstellung	Lageplan Verkehrsanlagen 6	Unterlage	E-2.8
		Blatt-Nr.	Ergänzungskolli 1. PÄ

gezeichnet	Datum	Name	Unterschrift
geprüft	15.07.2016	Reckling	
Maßstab	1:500	Sager	
Aufgestellt:	Kassel, Datum	Zeichnungs-Nr.	SG-XX-XXX.00-2013-02-7020-00
K+S Aktiengesellschaft			
Name, Funktion			