

LEGENDE 1 Planänderung (PÄ)

Änderungen sind in blau dargestellt
— Änderung in der technischen Planung

LEGENDE:

- Pflasterfläche
- Grünflächen
- Asphaltfläche
- Aufstellfläche Feuerwehr
- Betonfläche
- Schotterbefestigung, wassergebundene Decke
- Werkszaun
- Werkszaun mit Übersteigschutz an Spundwand

± 0.00 ± 71.50 m ü. NN

Blz	1. PÄ, Berücksichtigung der Ergebnisse des Beteiligungsverfahrens - Änderung Straßenanbindung	12.08.2016	SH / Rg
Index	Bemerkung / Änderung	Datum	Name

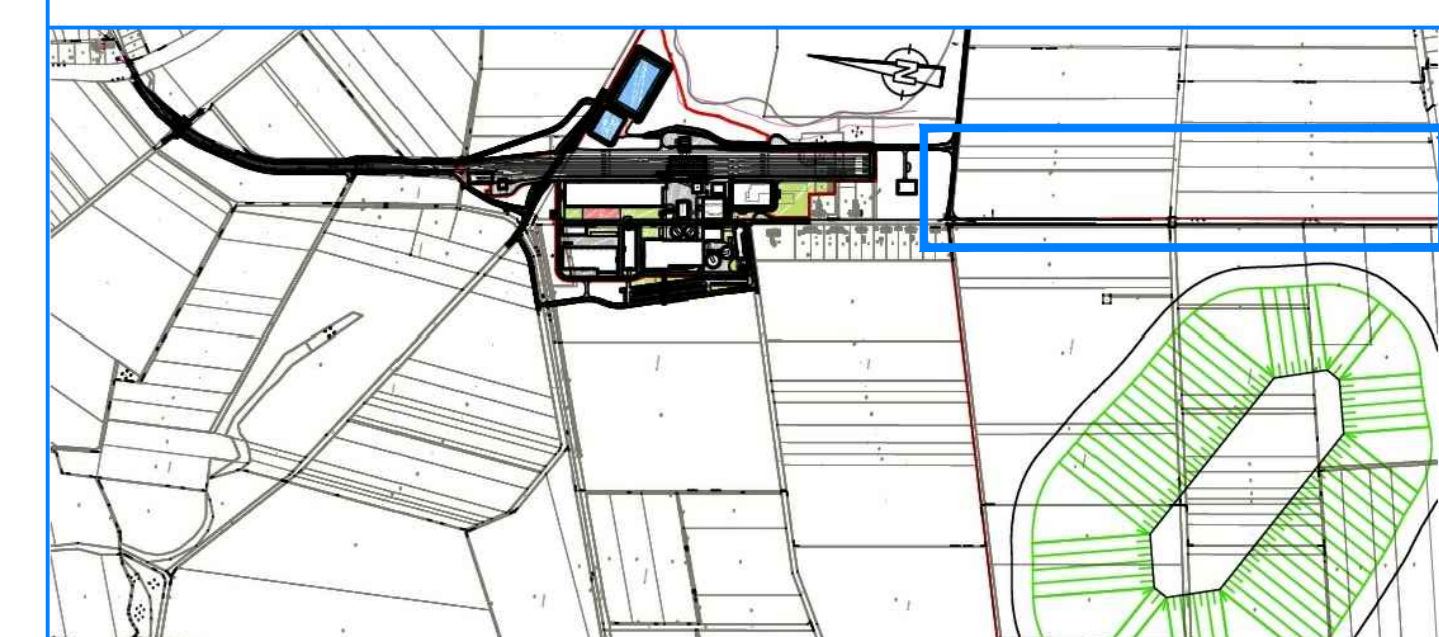

Bauherr Hartzsalzwerk Siegfried-Giesen	Planungsverfahren Bergrechtliches Planfeststellungsverfahren
Projektsteuerung K+S KALI GmbH Projektgruppe SG	Projektgruppe SG Karlshof-Bachstr.-Straße 1 31134 Hildesheim Tel. 05121/10299-0 Fax 05121/10299-29 Datum/Unterschrift
Bauer K+S K+S Aktiengesellschaft Kassel	Bauftrag: Projektgruppe SG Karlshof-Bachstr.-Straße 1 31134 Hildesheim Tel. 05121/10299-0 Fax 05121/10299-29 Datum/Unterschrift
Planung assmann BERATUNG + PLANEN GmbH	Nordstraße 23 30159 Braunshausweg Tel. 0531 / 3601-0 Fax 0531 / 3601-110 Datum/Unterschrift

Planerstellung Lageplan 3		Unterlage Blatt Nr. E-2.8	Ergänzungsbild 1. BA
gezeichnet	Datum 15.07.2016	Name Reckling	Unterschrift
geprüft	Datum 15.07.2016	Name Sager	Unterschrift
Maßstab	1:1000		Zeichnungs-Nr. SG-XX-XXX.00-2013-02-7013-00
Aufgezeichnet: Kassel, Datum K+S Aktiengesellschaft			
Name, Funktion			