



LEGENDE 1 Planänderung (PÄ)

Änderungen sind in blau dargestellt  
 Änderung in der technischen Planung

- LEGENDE:
- Pflasterfläche
  - Grünflächen
  - Asphaltfläche
  - Aufstellfläche Feuerwehr
  - Betonfläche
  - Schotterbefestigung, wassergebundene Decke
  - Werkzaun
  - Werkzaun mit Übersteigerschutz an Spundwand

± 0.00 ± 71.50 m ü. NN

G2	1. PA. Berücksichtigung der Ergebnisse des Bestandsverfahrens - Änderung Straßenanbindung	13.02.2013	Str./Rg
G1	Planaktualisierung	19.12.2014	Rg
Index	Bemerkung / Änderung	Datum	Name

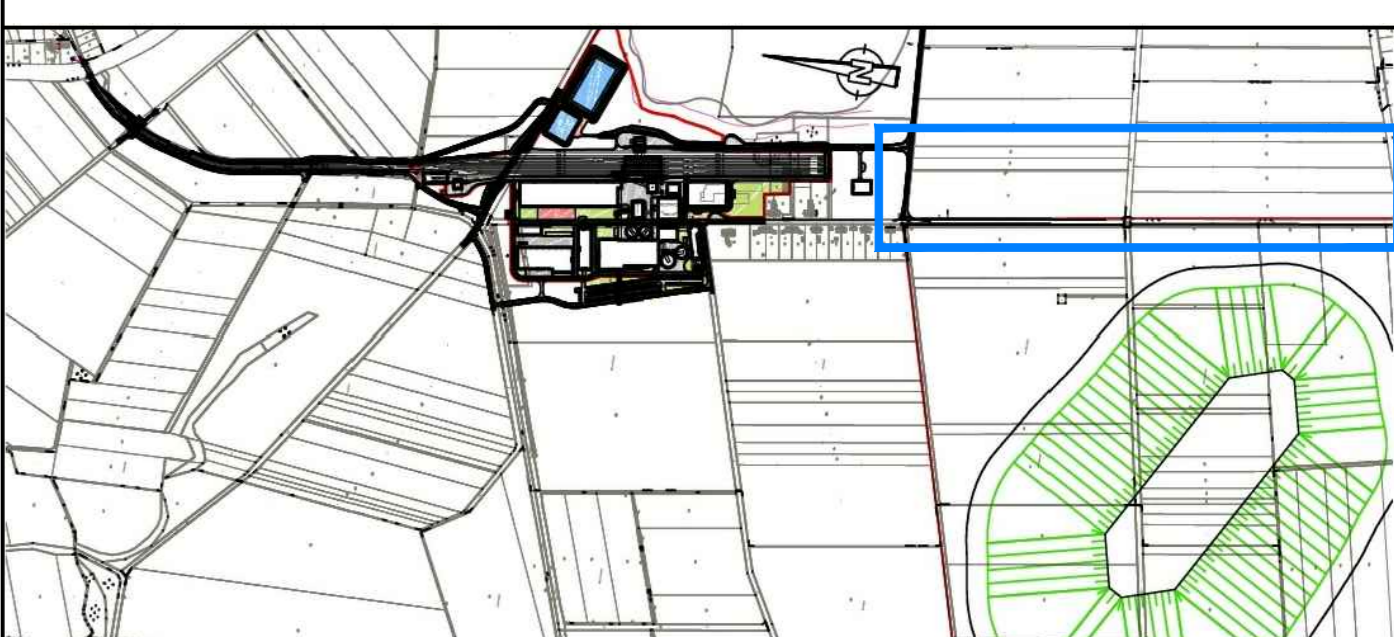

Bauherr	Hartsalzwerk Siegfried-Giesen	Planungsstand	Bergrechtliches Planfeststellungsverfahren
Projektsteuerung	K+S KALI GmbH Projektgruppe SG	Projektgruppe SG Karlstr./Bismarck-Straße 1 31154 Hildesheim Tel.: 05121/10299-0 Fax: 05121/10299-29 Datum/Unterschrift	
Bauherr	K+S Aktiengesellschaft Kassel	Beauftrag: Projektgruppe SG Karlstr./Bismarck-Straße 1 31154 Hildesheim Tel.: 05121/10299-0 Fax: 05121/10299-29 Datum/Unterschrift	
Planung	ASSMANN BERATEN + PLANEN GmbH	Nordstraße 23 30169 Braunschweig Tel.: 0531 / 3601-0 Fax: 0531 / 3601-110 Datum/Unterschrift	
Planerstellung	Lageplan 2	Umfang	E-2.1 / 2.3 Blatt Nr. 2

gezeichnet	Datum	Name	Unterschrift
geprüft	25.11.2013	Reckling	
Maßstab	25.11.2013	Sauer	
1:1000		Zeichnungs-Nr.	SG-XX-XXX-00-2013-02-7012-02
Aufgestellt: Kassel, Datum K+S Aktiengesellschaft			
Name, Funktion			

SG-XX-XXX-00-2013-02-7011-00

SG-XX-XXX-00-2013-02-7013-00

SG-XX-XXX-00-2013-02-7011-00

SG-XX-XXX-00-2013-02-7013-00