

Quelle: Auszug aus den Geobasisdaten der Niedersächsischen Vermessungs- und Katasterverwaltung (LGLN, 2013).

± 0.00 ± 71.50 m ü. NN

02	1. PA: Berücksichtigung der Ergebnisse des Beteiligungsverfahrens - Änderung Straßenanbindung	12.08.2016	SH / Rg
01	Planaktualisierung	19.12.2014	Rg
Index	Bemerkung / Änderung	Datum	Name

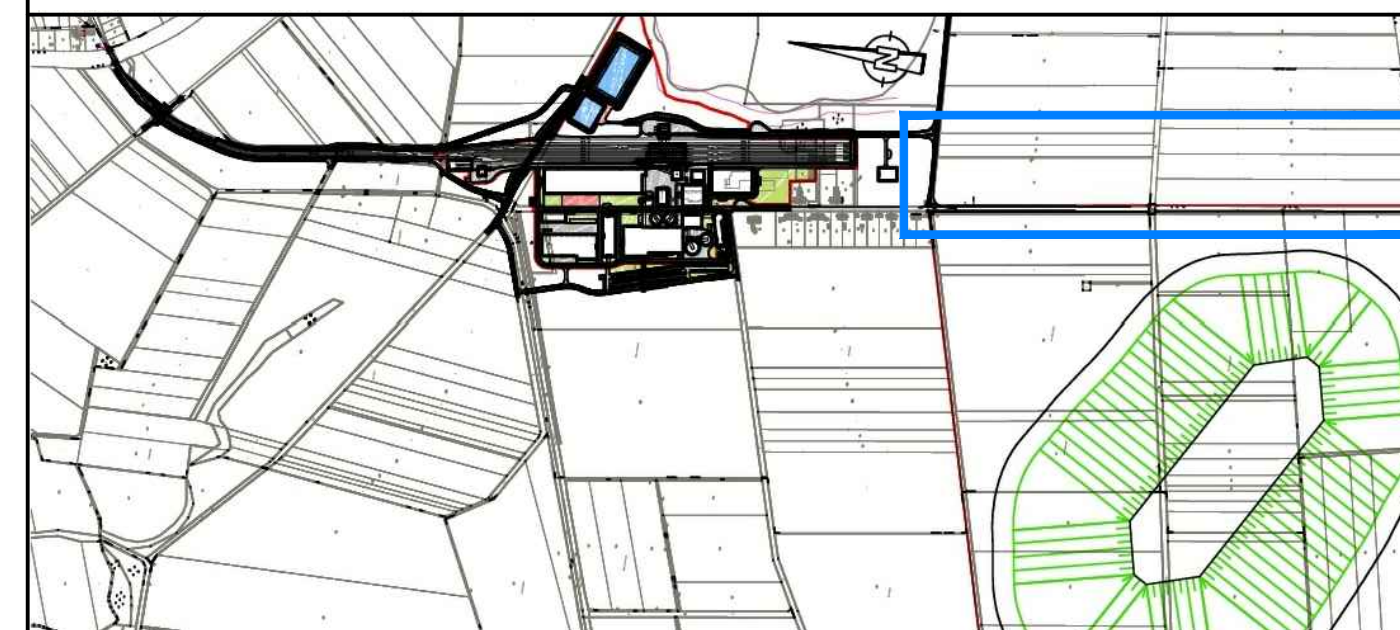

Bauvorhaben	Hartzalwerk Siegfried-Giesen	Planungsstand	Bergrechtliches Planfeststellungsverfahren
Projektsteuerung	 K+S KALI GmbH Projektgruppe SG	Projektgruppe SG Kardinal-Bertram-Straße 1 31134 Hildesheim Tel.: 05121/10299-0 Fax: 05121/10299-29 Datum/Unterschrift	
Bauherr	 K+S Aktiengesellschaft Kassel	Beauftragt: Projektgruppe SG Kardinal-Bertram-Straße 1 31134 Hildesheim Tel.: 05121/10299-0 Fax: 05121/10299-29 Datum/Unterschrift	
Planung	 ASSMANN BERATEN + PLANEN GmbH	Nordstraße 23 38106 Braunschweig Tel.: 0531 / 3901-0 Fax: 0531 / 3901-110 Datum/Unterschrift	
Planerstellung	Übersichtsplan	Unterlage	E-2.7 / 2.8 Blatt-Nr. XXXXXX
gezeichnet	Datum	Name	Unterschrift
geprüft	25.03.2014	Reckling	
geprüft	25.03.2014	Sauer	
Maßstab	1:5000		Zeichnungs-Nr. SG-XX-XXX.00-2013-02-7002-02
Aufgestellt:	Kassel, Datum K+S Aktiengesellschaft		
	Name, Funktion		