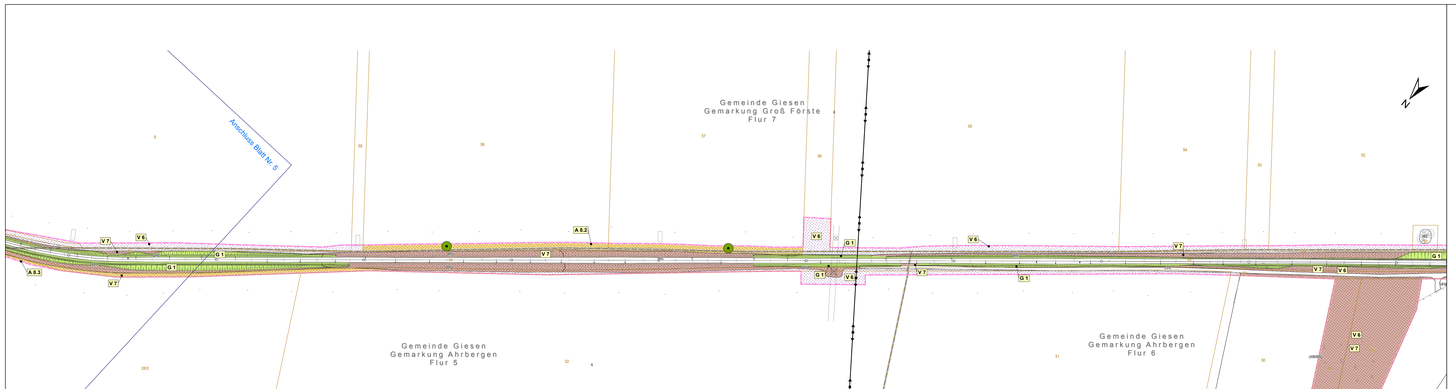

Hartsalzwerk Siegfried-Giesen

Landschaftspflegerischer Begleitplan - Maßnahmenplan Gleisanschlusstrasse

Legende Biotoptypen Bestand - bitte zu entnehmen aus Blatt 0 : Legende Biotoptypen

Baum Bestand

Landschaftspflegerische Maßnahmen

Maßnahmennummer und Beschreibung

Gestaltungsmaßnahmen

- G 1 Ansaat von Landschaftsrasen
- G 2 Flächengestaltung Betriebsgelände Standort Siegfried-Giesen
- G 3 Flächengestaltung Betriebsgelände Standort Glückauf-Sarstedt
- G 4 Begrünung der Zwischenspeicher- und Regenrückhaltebecken
- G 5 Initialansaat im Betriebsgelände der Rückstandshalde

Vermeidungsmaßnahmen

- V 1 Umweltbaubegleitung *(keine graphische Darstellung)*
- V 2 Baumschutzmaßnahmen mit Baumnummer (Baumnummer vgl. Anhang 2 LBP)
- V 3 Schutz empfindlicher Vegetation (Schutzzäunung)
- V 4 Bodenschutzmaßnahmen *(keine graphische Darstellung)*
- V 5 Maßnahmen zum Schutz von Boden, Grund- und Oberflächenwasser *(keine graphische Darstellung)*
- V 6 Rekultivierung des Bodens
- V 7 Wiederherstellung von Saumstrukturen
- V 8 Wiederherstellung gleisbegleitender Vegetationsbestände
- V 9 Wiederherstellung Grünland
- V 10 Wiederherstellung fächriger Gehölzbestände
- V 11 Dokumentation eines Bodendenkmals vor vorhabenbedingter Inanspruchnahme *(keine graphische Darstellung)*
- V 12 Vermeidung von Folgewirkungen vorhabenbedingter Veränderungen des Überschwemmungsgebietes der Innerste *(keine graphische Darstellung)*
- V_{ASS} 13 Baufeldkontrolle auf Besiedelung des Feldhamsters vor Eingriff *(keine graphische Darstellung)*
- V_{ASS} 14 Umsiedlung des Feldhamsters aus dem Baufeld *(keine graphische Darstellung)*
- V_{ASS} 15 Einzäunung des Baufeldes zur Verhinderung einer Ein- bzw. Rückwanderung des Feldhamsters
- V_{ASS} 16 Vergrämung des Feldhamsters aus dem Baufeld
- V_{ASS} 17 Gebäudekontrolle auf Fledermausquartiere *(keine graphische Darstellung)*
- V_{ASS} 18 Fledermausverträgliche Fällung von Bäumen *(keine graphische Darstellung)*
- V_{ASS} 19 Bauzeitenregelung Sanierung Gleisbett zum Schutz des Kammmolchs *(keine graphische Darstellung)*
- V_{ASS} 20 Baufeldfreimachung außerhalb der Brutzeit *(keine graphische Darstellung)*
- V_{ASS} 21 Vergrämung der Feldlerche während der Brutzeit *(keine graphische Darstellung)*
- V_{ASS} 22 Bauzeitenregelung Abriss Intze-Tanks zum Schutz der Rauchschwalbe *(keine graphische Darstellung)*
- V_{ASS} 23 Beseitigung des Turmfalkenhorstes sowie Besatzkontrolle vor Gebäudeabriss *(keine graphische Darstellung)*
- V_{ASS} 24 Beseitigung des Falkennkastens am Intze-Tank *(keine graphische Darstellung)*
- V_{ASS} 25 Bauzeitenregelung Gebäudeabriss zum Schutz von Gebäudebrütern *(keine graphische Darstellung)*

Ausgleichs- und Ersatzmaßnahmen

- A 1 Entsiegelung/Rückbau funktionsloser Abschnitte des Straßen- und Wegenetzes und Entwicklung von Säumen und Gehölzstrukturen
- A 2 Rückbau funktionsloser Abschnitte der Gleisanschlussstrasse und Entwicklung von Gras- und Staudenfluren sowie Gehölzstrukturen
- A 3 Entsiegelung/Rückbau funktionsloser Flächen nordwestlich der Aithalde und Entwicklung von Gras- und Staudenfluren
- A 4 Entwicklung von Gras- und Staudenfluren am Standort Siegfried-Giesen
- A 5 Entwicklung von Gras- und Staudenfluren am Standort Glückauf-Sarstedt
- A 6 Aufwertung von Intensivgrünland am Standort Glückauf-Sarstedt
- A 7 Entwicklung von Gras- und Staudenfluren am Standort der Rückstandshalde
- A 8 Entwicklung von Gras- und Staudenfluren entlang der Gleisanschlussstrasse
- A 9 Entwicklung eines Waldsaumes westlich des Stichkanals Hildesheim
- A 10 Entwicklung wegebegleitender Baumgruppen
- A 11 Entwicklung wegebegleitender Baumreihen
- A 12 Entwicklung wegebegleitender Saumstrukturen
- A 13 Entwicklung grabenbegleitender und verbindender Saumstrukturen
- A_{GW} 14 Entwicklung von Saumstrukturen im Bereich Hohes Innerstetor
- A 15 Extensivierung „Im Meere"
- A_{GW} 16 Entwicklung gewässerbegleitender Strukturen am Flussgraben
- A_{GW} 17 Entwicklung gewässerbegleitender Strukturen am Unsinnbach
- A_{GW} 18 Entwicklung von Gras- und Staudenfluren im Entenfang
- A 19 Extensivierung im Entenfang
- A_{GW} 20 Aufwertung von Äsungsflächen der Zug- und Rastvögel
- A_{GW} 21 Aufwertung von Bruthabitaten der offenen Agrarlandschaft (Feldlerche, Wachtel, Kiebitz)
- A_{GW} 22 Aufwertung von Lebensräumen des Feldhamsters
- A 23 Teilrückbau von Wegeflächen im Bereich des ehemaligen Munitionsdepots am Osterberg und Entwicklung von Grünland
- A 24 Teilrückbau der ehemaligen Panzerstraße am Osterberg und Entwicklung von Saumstrukturen
- A_{GW} 25 Schaffung von Brutplätzen für Gebäudebrüter *(keine graphische Darstellung)*
- A_{GW} 26 Anlage einer Nisthilfe für den Wanderfalken *(keine graphische Darstellung)*
- A_{GW} 27 Anlage einer Nisthilfe für den Turmfalken *(keine graphische Darstellung)*
- A_{GW} 28 Schaffung eines Ersatzhorstes für den Mäusebussard *(keine graphische Darstellung)*
- A_{GW} 29 Bereitstellung von Ersatzquartieren für Fledermäuse *(keine graphische Darstellung)*
- E 1 Entwicklung von Waldbeständen westlich des Stichkanals Hildesheim
- E 2 Sukzessive Abdeckung und Begrünung der Rückstandshalde

Die Festlegung von Maßnahmen der Wiedernutzbarmachung für die Nachbetriebsphase erfolgt im Rahmen eines Abschlussbetriebsplanes, welcher bei feststehendem Zeitpunkt des Betriebsendes aufzustellen ist.

Nachrichtlich

Planung

- Technische Planung (außer Gleistrasse)
- Technische Planung Gleistrasse:
  - Durcharbeitung des vorhandenen Gleises (Darstellung in schwarz)
  - Neubauabschnitte Gleisanschlussstrasse (Darstellung in pink)
- Baufeldgrenze
- Sichtbereich Gleisanschlussstrasse
- Bautabuzonen entlang der Gleisanschlussstrasse
- Wege/Flächen teilversiegelt
- Technisches Becken/Pumpensumpf
- Parkplatz/ Stellplatz
- Vollversiegelung
- Gebäude
- Lagerflächen, Serviceflächen, Bauteilenerichtung im Betriebsgelände Rückstandshalde sowie der 110 kV-Leitung

Bestand

- Ölleitung
- Fernwasserleitung
- Rohrfernleitung für Erdgas
- Vermessung
- Flurstück
- 54/2 Flurstücknummer
- Gebäude aus ALK-Daten
- Flurgrenzen

0 10 20 30 40 50 m

Index	Bemerkung / Änderung	Datum	Name

Kartengrundlage: Topographische Karte 1 : 10.000 (DTK 10), Quelle: Auszug aus dem Geobasisdatenbestand des Niedersächsischen Vermessungs- und Katasterverwaltungsgesetzes (NVKGeoG) - LGLN - Regionaldirektion Hildesheim

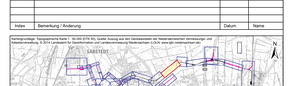

Bauvorhaben:
Hartsalzwerk Siegfried-Giesen

Planungsstand: Begrenztes Planfeststellungsverfahren

Projektsteuerung:
K+S KALI GmbH
Projektgruppe SG
Kaiserstraße 24
Tel.: 05121/10299-0 Fax: 05121/10299-29
Datum/Unterschrift

Bauherr:
K+S Aktiengesellschaft
Kassel
Beauftragt: Projektgruppe SG
Kaiserstraße 24
31134 Hildesheim
Tel.: 05121/10299-0 Fax: 05121/10299-29
Datum/Unterschrift

Projektplanung:
Fugro Consult GmbH
Berlin
Fugro Consult GmbH
Gustav-Meyer-Allee 58 U
13507 Berlin
Tel.: 030/93 651 224 Fax: 030/93 651 300
Datum/Unterschrift

Planänderung:
Landschaftspflegerischer Begleitplan
- Maßnahmenplan Gleisanschlussstrasse -

Unterlage: F-4.4
Blatt-Nr.: GA-6

	Datum	Name	Unterschrift
gezeichnet	15.12.2014	SJ/	
geprüft	17.12.2014	SKu	

Maßstab: 1 : 1.000

Zeichnungs-Nr.:

Aufgestellt:
Kassel, Datum
K+S Aktiengesellschaft

Name, Funktion