





LEGENDE:

-  Regenwasserkanal
-  Abflußlose Schmutzwasser-Sammelgrube

± 0.00 ± 76.25 m ü. NN

01	Planaktualisierung	19.12.2014	Rg
Index	Bemerkung / Änderung	Datum	Name

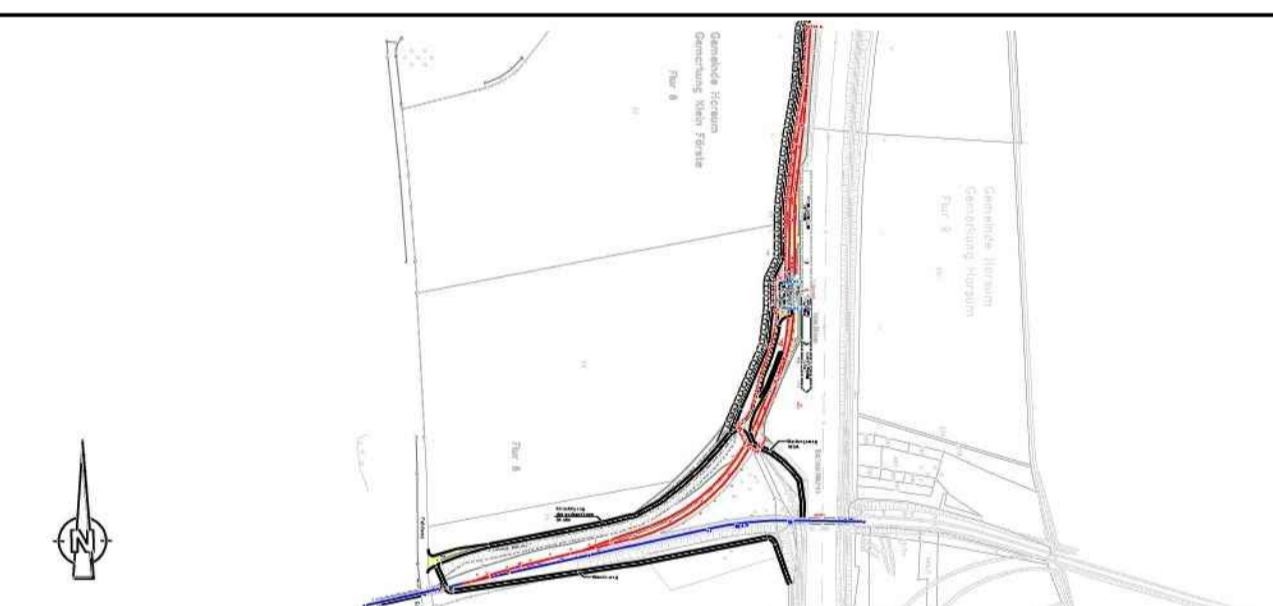

Bauvorhaben	Betriebsteil Hafen-Harsum	Planungsstand	Bergrechtliches Planfeststellungsverfahren
Projektsteuerung	 K+S KALI GmbH Projektgruppe SG	Projektgruppe SG Kardinal-Bertram-Straße 1 31134 Hildesheim Tel.: 05121/10299-0 Fax: 05121/10299-29 Datum/Unterschrift	
Bauherr	 K+S Aktiengesellschaft Kassel	Beauftragt: Projektgruppe SG Kardinal-Bertram-Straße 1 31134 Hildesheim Tel.: 05121/10299-0 Fax: 05121/10299-29 Datum/Unterschrift	
Planung	 ASSMANN beraten + planen	ASSMANN BERATEN + PLANEN GmbH Nordstraße 23 38106 Braunschweig Tel.: 0531 / 3901-0 Fax: 0531 / 3901-110 Datum/Unterschrift	
Planarstellung	Lageplan Regen- und Schmutzwasser Ableitung	Unterlage	E-6.7 Blatt-Nr. XXXXXX
gezeichnet	Datum: 07.05.2014	Name	Unterschrift
geprüft	Datum: 07.05.2014	Name	Unterschrift
Maßstab	1:500	Zeichnungs-Nr.	SG-HH-XXX.00-2013-02-7100-01
Aufgestellt:	Kassel, Datum K+S Aktiengesellschaft	Name, Funktion	