

± 0.00 ± 76.25 m ü. NN

Index	Bemerkung / Änderung	Datum	Name

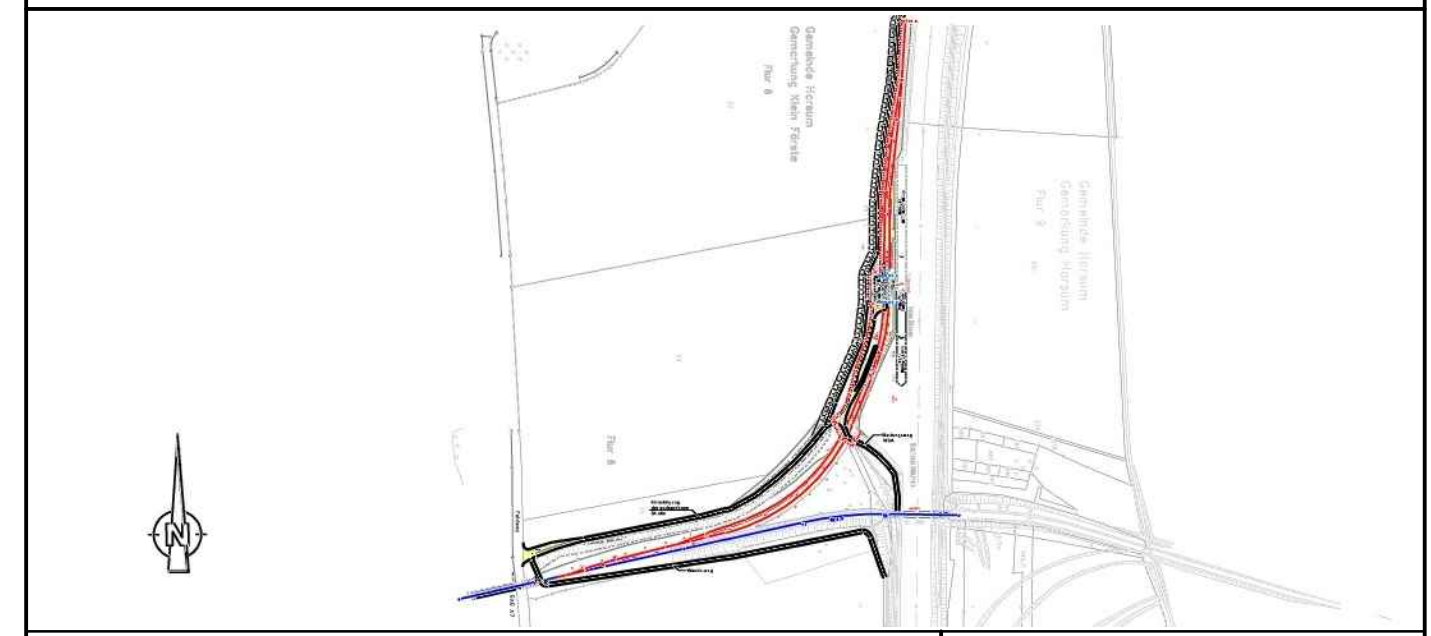

Bauvorhaben Betriebsteil Hafem-Harsum		Planungsstand Bergrechtliches Planfeststellungsverfahren	
Projektsteuerung  K+S KALI GmbH Projektgruppe SG		Projektgruppe SG Kardinal-Bertram-Straße 1 31134 Hildesheim Tel.: 05121/10299-0 Fax: 05121/10299-29 Datum/Unterschrift	
Bauherr  K+S Aktiengesellschaft Kassel		Beauftragt: Projektgruppe SG Kardinal-Bertram-Straße 1 31134 Hildesheim Tel.: 05121/10299-0 Fax: 05121/10299-29 Datum/Unterschrift	
Planung  ASSMANN BERATEN + PLANEN GmbH		Nordstraße 23 38106 Braunschweig Tel.: 0531 / 3901-0 Fax: 0531 / 3901-110 Datum/Unterschrift	
Plandarstellung Regelquerschnitt		Unterlage E-6.5 / 6.6 Blatt-Nr. XXXXXX	
gezeichnet	Datum 01.04.2014	Name Reckling	Unterschrift
geprüft	Datum 01.04.2014	Name Sauer	
Maßstab 1:25		Zeichnungs-Nr. SG-HH-XXX.00-2013-02-7050-00	
Aufgestellt: Kassel, Datum K+S Aktiengesellschaft			
Name, Funktion			