

Längsschnitt RW10 - RW40

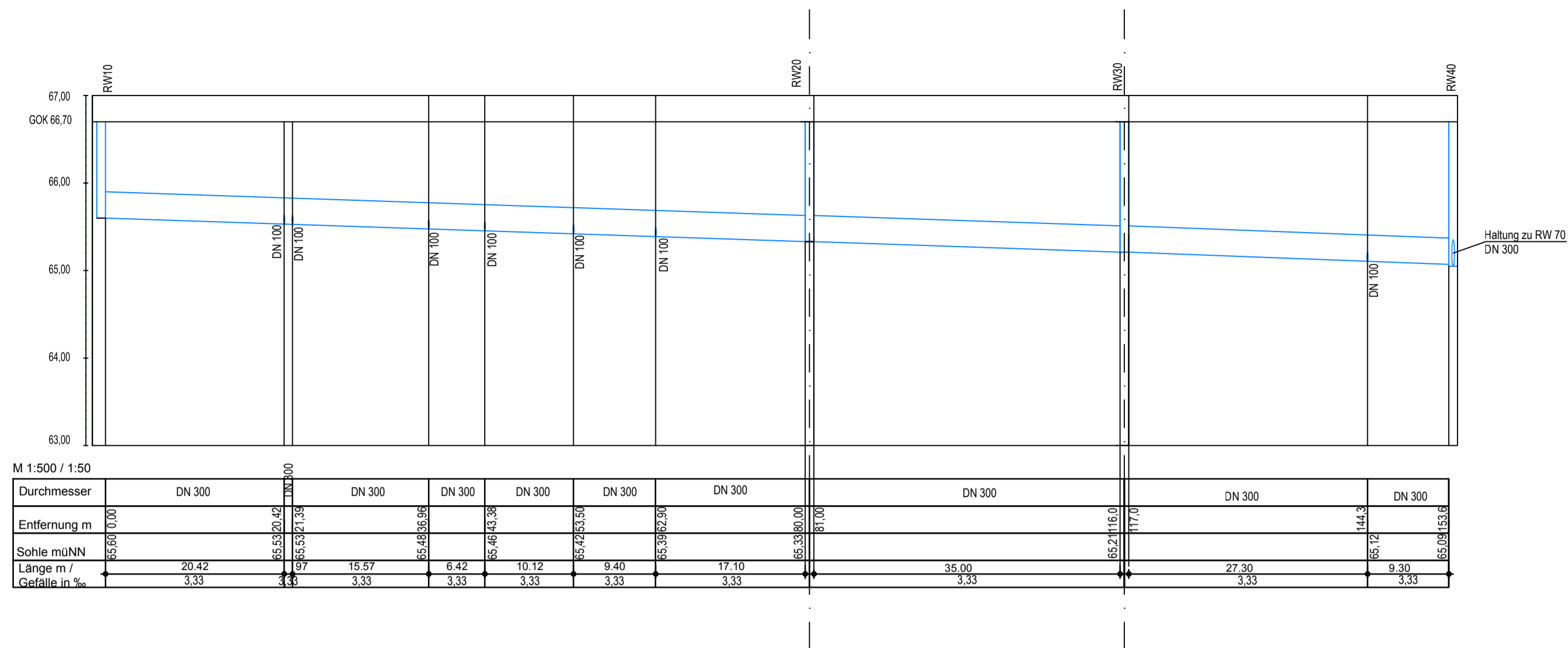

Längsschnitt RW50 - RW70

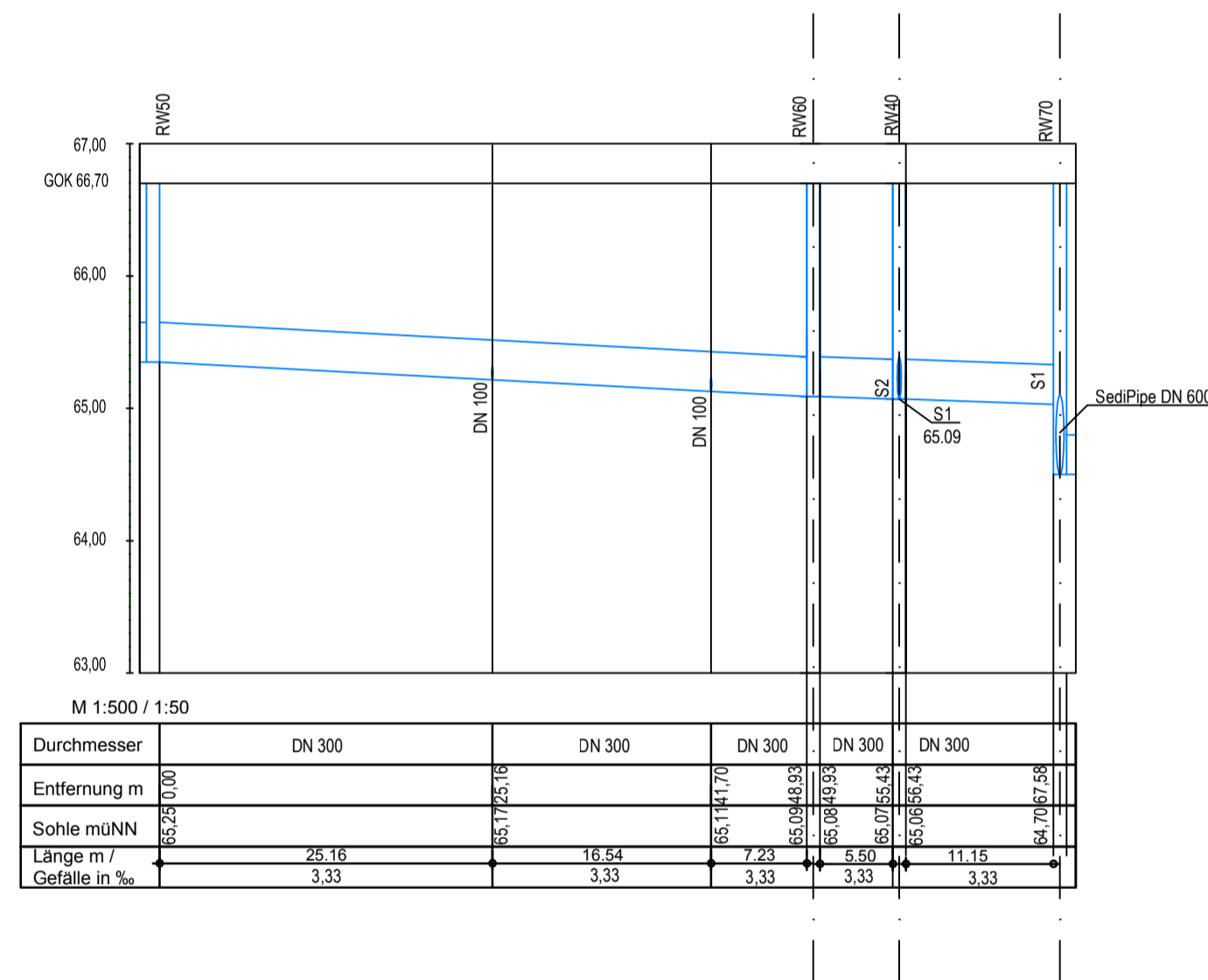

Längsschnitt RW80 - RW90

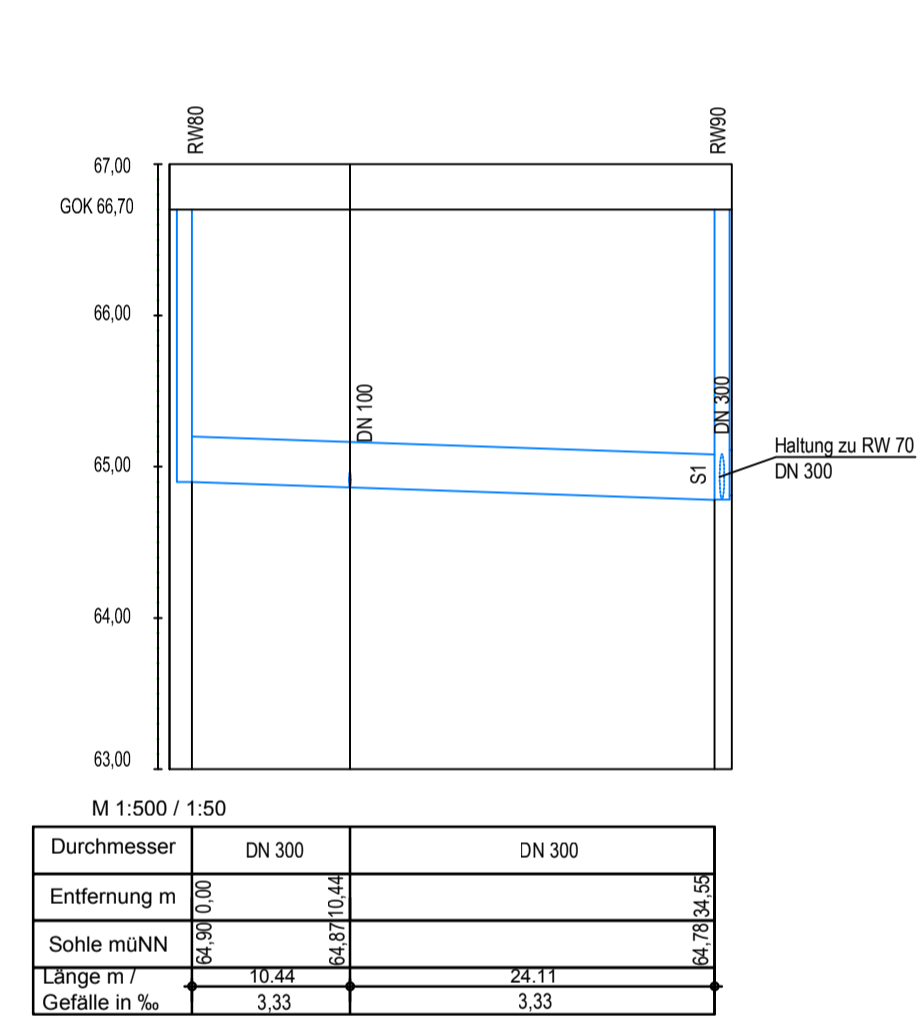

Längsschnitt RW100 - RW110 (Versickerungsbecken)

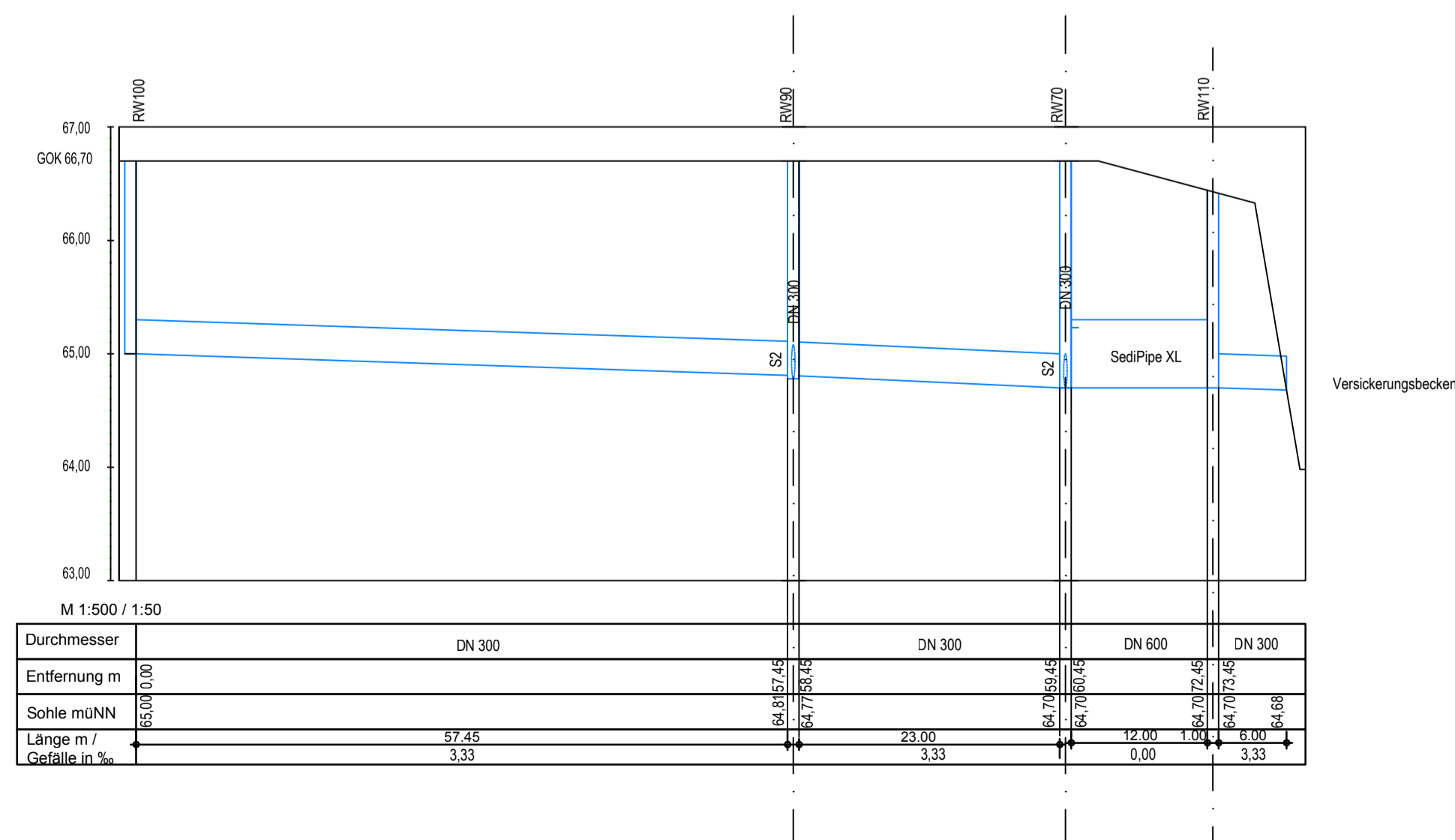

± 0.00 ± 66.70 m ü. NN

| Index | Bemerkung / Änderung | Datum | Name |
|-------|----------------------|-------|------|
| | | | |
| | | | |
| | | | |
| | | | |

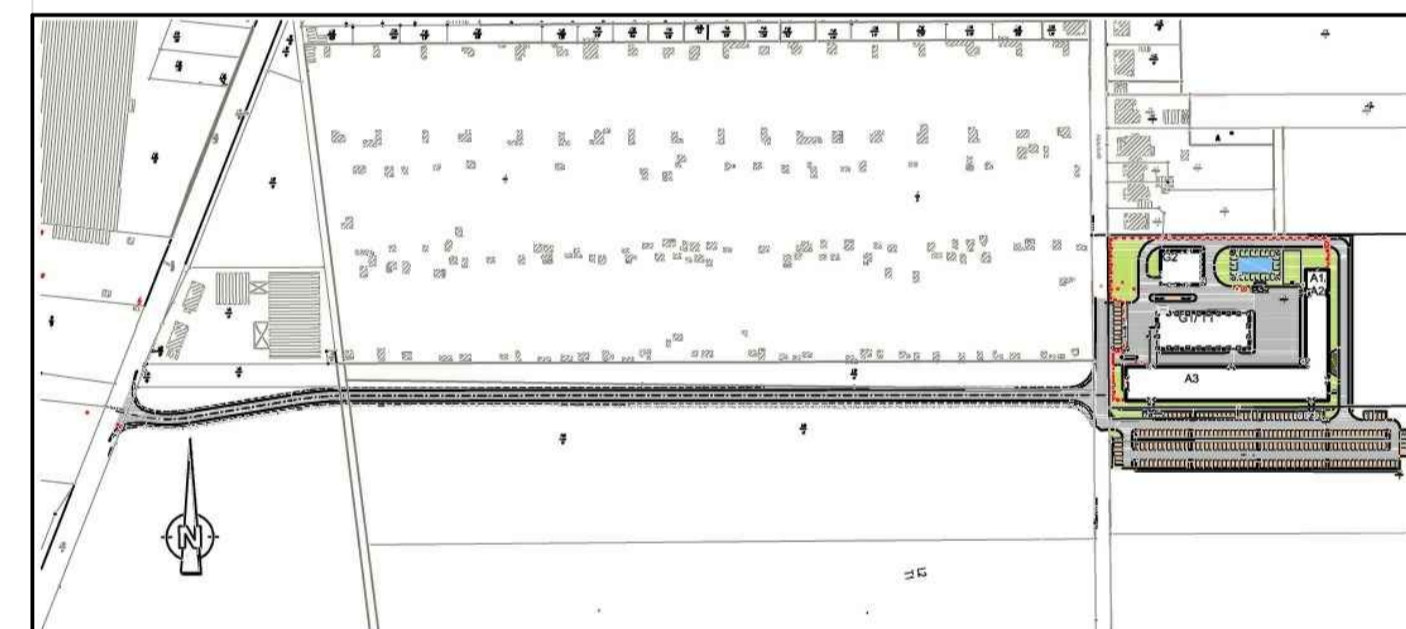

| | | | |
|------------------------|-----------------------------------|--|--|
| Bauvorhaben | Betriebsteil Glückauf-Sarstedt | Planungsstand | Bergrechtliches Planfeststellungsverfahren |
| Projektsteuerung | K+S KALI GmbH Projektgruppe SG | Projektgruppe SG Kardinal-Bertram-Straße 1 31134 Hildesheim Tel.: 05121/10299-0 Fax: 05121/10299-29 | Datum/Unterschrift |
| Bauherr | K+S Aktiengesellschaft Kassel | Beauftragt: Projektgruppe SG Kardinal-Bertram-Straße 1 31134 Hildesheim Tel.: 05121/10299-0 Fax: 05121/10299-29 | Datum/Unterschrift |
| Planung | ASSMANN BERATEN + PLANEN GmbH | Nordstraße 23 38106 Braunschweig Tel.: 0531 / 3901-0 Fax: 0531 / 3901-110 | Datum/Unterschrift |
| Planerstellung | Längsschnitte RW | Unterlage | E-3.7 Blatt-Nr. Anlage P6 |
| gezeichnet | Datum | Name | Unterschrift |
| geprüft | 14.03.2014 | Reckling | |
| geprüft | 14.03.2014 | Lindner | |
| Maßstab | 1:500 / 50 | Zeichnungs-Nr. | SG-GS-XXX.00-2013-02-7150-00 |
| Aufgestellt: | Kassel, Datum | | |
| K+S Aktiengesellschaft | | | |
| Name, Funktion | | | |