

	TEZG 1 [m²]	TEZG 2 [m²]	TEZG 3 [m²]	TEZG 4 [m²]	TEZG VB [m²]
FAGS I					4.638,57
<b>Zwischensumme:</b>	-	-	-	-	<b>4.638,57</b>
FD1	403,00				
FD2	290,00				
FD3	290,00				
FD4	290,00				
FD5	290,00				
FD6	503,00				
FD7				162,00	
FD8				370,00	
FD9				169,00	
FD10					501,27
FD11					495,79
FD12					1.177,98
<b>Zwischensumme:</b>	<b>2.066,00</b>	-	-	<b>701,00</b>	<b>2.175,03</b>
FA1				712,10	
FA2	473,00				
FA3		468,00			
FA4		468,00			
FA5			477,00		
FA6		108,00			
FA7			110,00		
FA8	125,00				
<b>Zwischensumme:</b>	<b>598,00</b>	<b>1.044,00</b>	<b>587,00</b>	<b>712,10</b>	-
FP1					221,75
FP2					14,52
FP3					176,85
FP4					86,92
FP5					16,96
<b>Zwischensumme:</b>	-	-	-	-	<b>517,00</b>
P1	552,92				
P2		728,75			
P3		728,75			
P4			768,50		
P5			79,50		
P6	66,25				
P7		79,50			
<b>Zwischensumme:</b>	<b>619,17</b>	<b>1.537,00</b>	<b>848,00</b>	-	-
PD1					92,10
<b>Zwischensumme:</b>	-	-	-	-	<b>92,10</b>
<b>Gesamtsumme:</b>	<b>3.283,17</b>	<b>2.581,00</b>	<b>1.435,00</b>	<b>1.413,10</b>	<b>7.422,69</b>

LEGENDE:

- Werkssaum
- Teilinzugsgebiete TEZG**
- TEZG 1
- TEZG 2
- TEZG 3
- TEZG 4
- TEZG Anschlussstraße
- TEZG VB

± 0,00 ± 66,70 m ü. NN

Index	Bemerkung / Änderung	Datum	Name

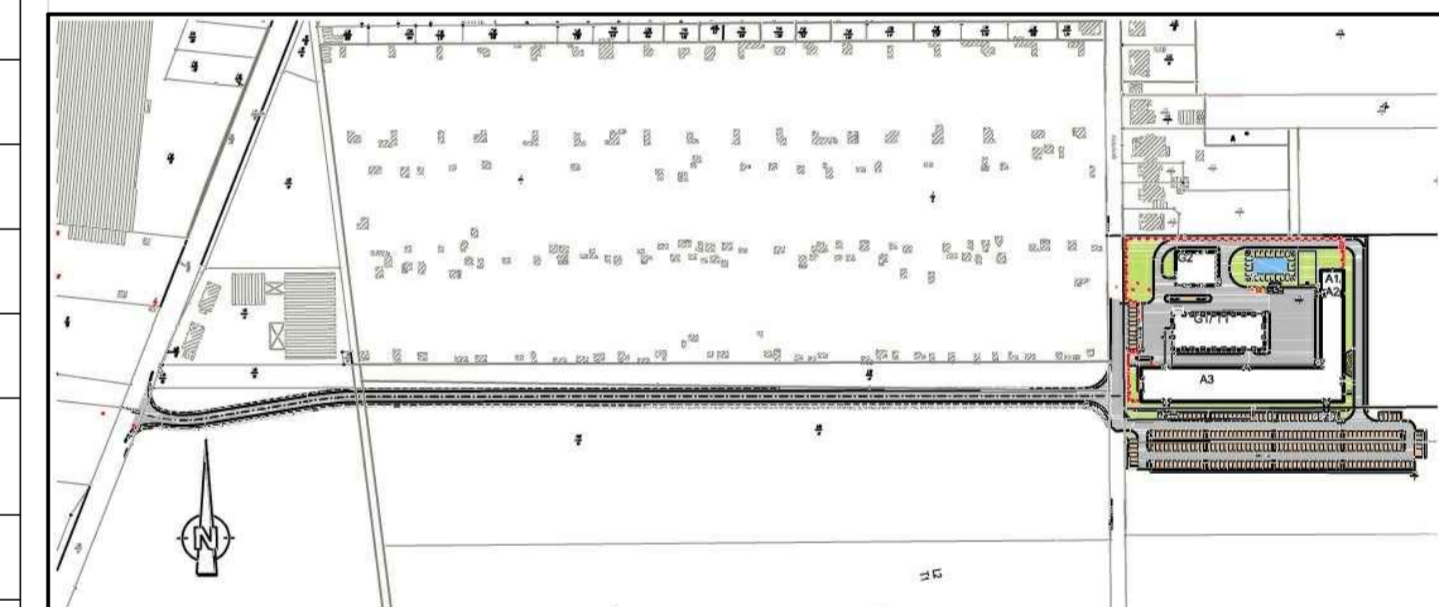

Bauherr	Betriebsteil Glückauf-Sarstedt	Planungsstand	Bergrechtliches Planfeststellungsverfahren
Projektsteuerung	K+S KALI GmbH Projektgruppe SG	Projektgruppe SG Kardinal-Bertram-Straße 1 31134 Hildesheim Tel.: 05121/10299-0 Fax: 05121/10299-29 Datum/Unterschrift	
Bauherr	K+S Aktiengesellschaft Kassel	Beauftragt: Projektgruppe SG Kardinal-Bertram-Straße 1 31134 Hildesheim Tel.: 05121/10299-0 Fax: 05121/10299-29 Datum/Unterschrift	
Planung	ASSMANN BERATEN + PLANEN GmbH	Nordstraße 23 38106 Braunschweig Tel.: 0531 / 3901-0 Fax: 0531 / 3901-110 Datum/Unterschrift	
Planstandstellung	Lageplan Teilinzugsgebiete	Unterlage	E-3.7 Blatt-Nr.    Anlage P2
gezeichnet	Datum	Name	Unterschrift
geprüft	13.03.2014	Reckling	
Maßstab	1:1000	Lindner	
Aufgestellt:	Kassel, Datum		
K+S Aktiengesellschaft	Zeichnungs-Nr. SG-GS-XXX.00-2013-02-7110-00		
Name, Funktion			