

Bestandsvermessung aus Datenübergabe B/M Consult  
Flurstückskarte aus Datenübergabe K + S Kali GmbH

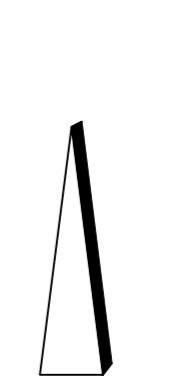

- LEGENDE:**
- Werkszaun
  - Regenwasserkanal

± 0.00 ± 66.70 m ü. NN

Index	Bemerkung / Änderung	Datum	Name

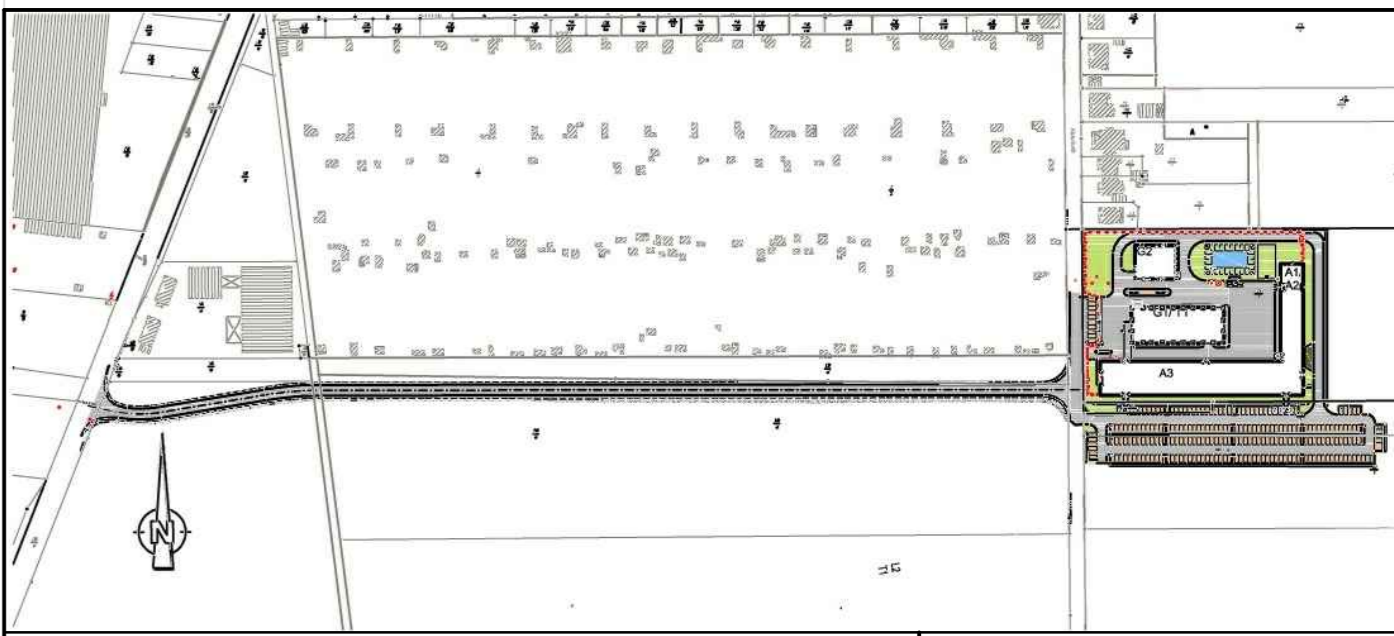

Bauvorhaben: **Betriebsteil Glückauf-Sarstedt**      Planungsstand: **Bergrechtliches Planfeststellungsverfahren**

Projektsteuerung: **K+S KALI GmbH**  
Projektgruppe SG  
Datum/Unterschrift

Bauherr: **K+S Aktiengesellschaft**  
Kassel  
Datum/Unterschrift

Planung: **ASSMANN BERATEN + PLANEN GmbH**  
Datum/Unterschrift

Planarstellung: **Übersichtsplan Regenwasser Entwässerung**      Unterlage: E-3.7  
Blatt-Nr.: Anlage P1

	Datum	Name	Unterschrift
gezeichnet	13.03.2014	Reckling	
geprüft	13.03.2014	Lindner	

Maßstab: **1:1000**      Zeichnungs-Nr.: **SG-GS-XXX.00-2013-02-7100-00**

Aufgestellt: Kassel, Datum  
K+S Aktiengesellschaft  
Name, Funktion

Freienbergfeld