

M = 1:100  
NN 65.00

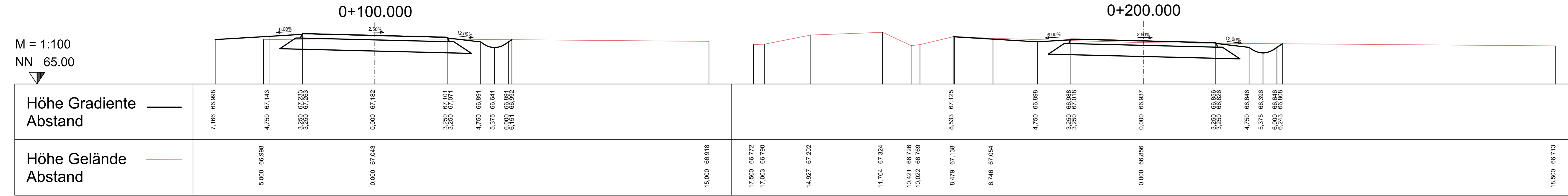

M = 1:100  
NN 64.00

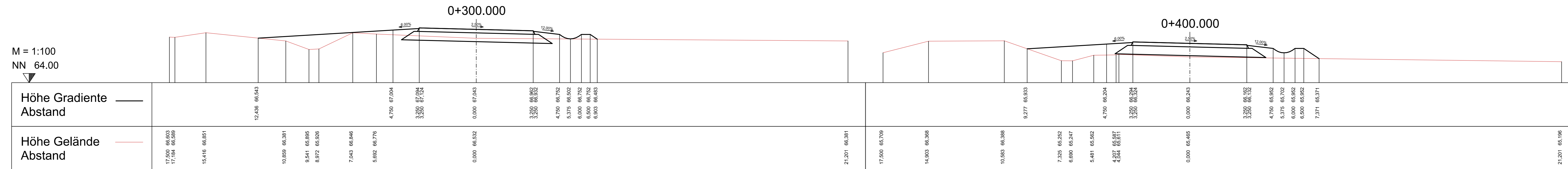

M = 1:100  
NN 64.00

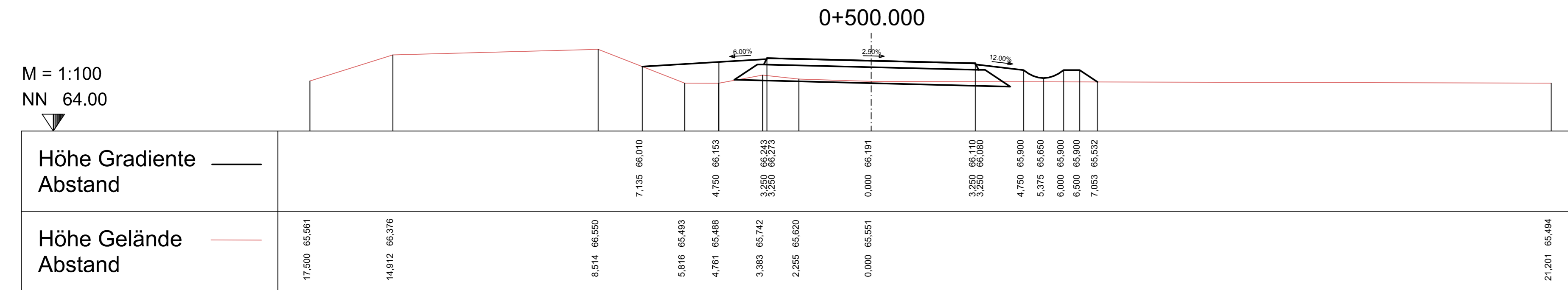

± 0.00 ± 66.70 m ü. NN

Index	Bemerkung / Änderung	Datum	Name

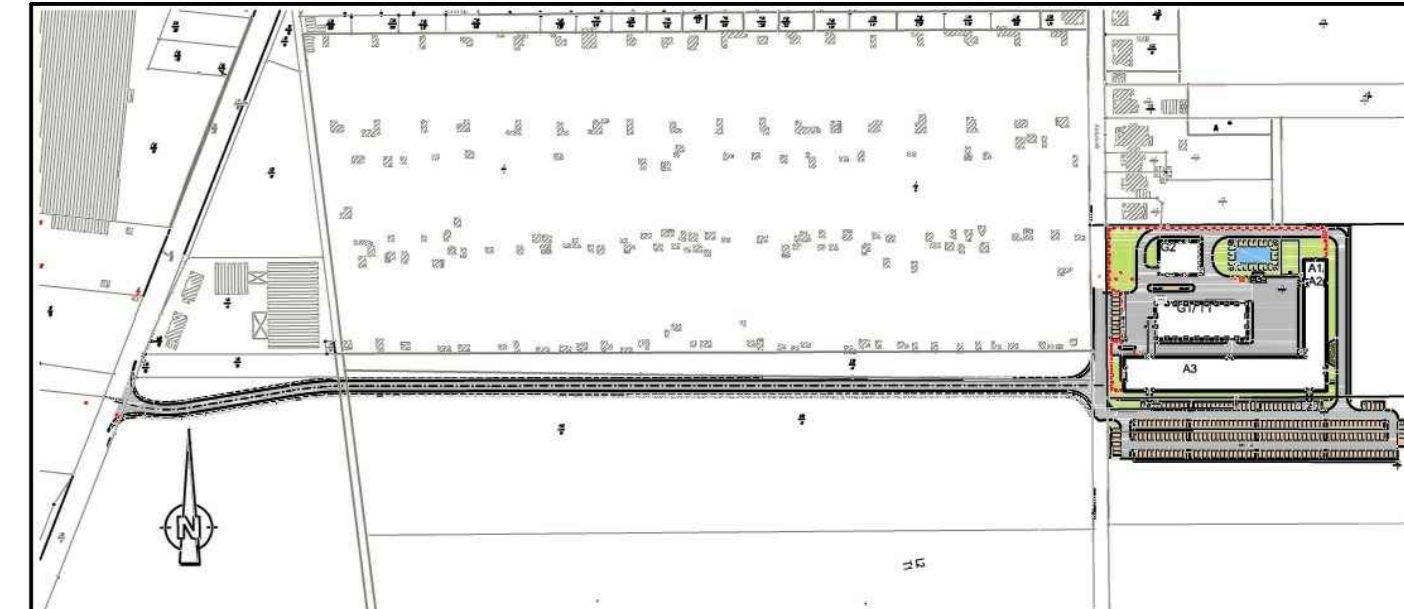

Bauvorhaben <b>Betriebsteil Glückauf-Sarstedt</b>	Planungsstand Bergrechtliches Planfeststellungsverfahren		
Projektsteuerung <b>K+S KALI GmbH</b> Projektgruppe SG	Projektgruppe SG Kardinal-Bertram-Straße 1 31134 Hildesheim Tel.: 05121/10299-0 Fax: 05121/10299-29 Datum/Unterschrift		
Bauherr <b>K+S Aktiengesellschaft</b> Kassel	Bauftrag: Projektgruppe SG Kardinal-Bertram-Straße 1 31134 Hildesheim Tel.: 05121/10299-0 Fax: 05121/10299-29 Datum/Unterschrift		
Planung <b>ASSMANN</b> BERATEN + PLANEN GmbH	Nordstraße 23 38106 Braunschweig Tel.: 0531 / 3901-0 Fax: 0531 / 3901-110 Datum/Unterschrift		
Planerstellung <b>Querprofil Erschließungsstraße</b>	Unterlage E-3.6 Blatt-Nr. XXXXXX		
gezeichnet	Datum 07.04.2014	Name Reckling	Unterschrift
geprüft	Datum 07.04.2014	Name Sauer	
Maßstab <b>1:100</b>	Zeichnungs-Nr. <b>SG-GS-XXX.00-2013-02-7070-00</b>		
Aufgestellt: Kassel, Datum K+S Aktiengesellschaft			
Name, Funktion			