

± 0.00 ± 66.70 m ü. NN

Index	Bemerkung / Änderung	Datum	Name

Glückauf Sarstedt

Erschließungsstraße

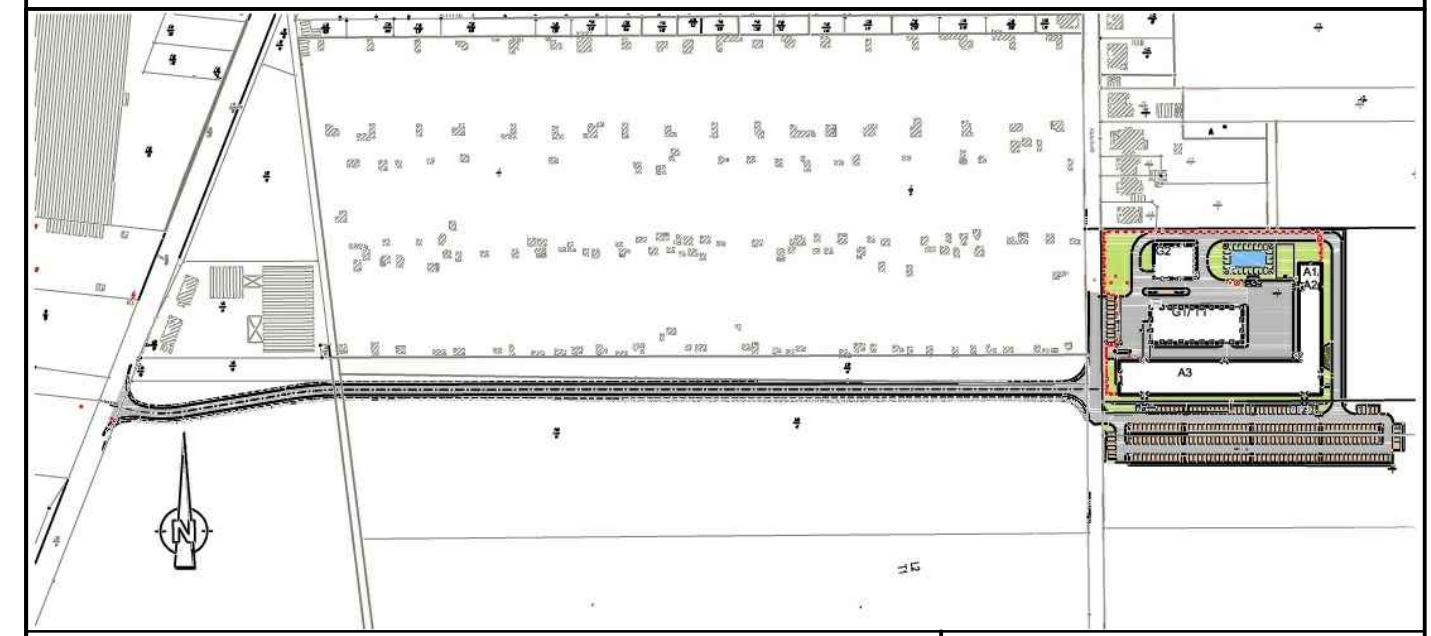
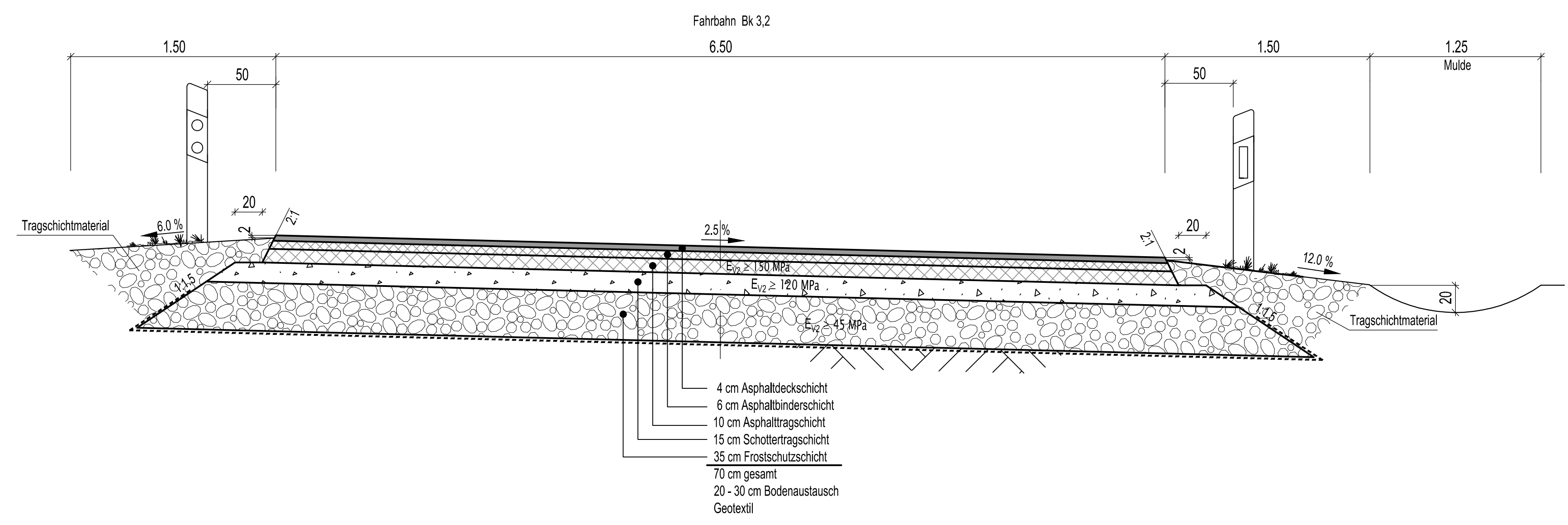

Bauvorhaben Betriebsteil Glückauf-Sarstedt		Planungsstand Bergrechtliches Planfeststellungsverfahren	
Projektsteuerung K+S KALI GmbH Projektgruppe SG		Projektgruppe SG Kardinal-Bertram-Straße 1 31134 Hildesheim Tel.: 0512/10299-0 Fax: 0512/10299-29 Datum/Unterschrift	
Bauherr K+S Aktiengesellschaft Kassel		Beauftragt: Projektgruppe SG Kardinal-Bertram-Straße 1 31134 Hildesheim Tel.: 0512/10299-0 Fax: 0512/10299-29 Datum/Unterschrift	
Planung ASSMANN BERATEN + PLANEN GmbH		Nordstraße 23 38106 Braunschweig Tel.: 0531 / 3901-0 Fax: 0531 / 3901-110 Datum/Unterschrift	
Plandarstellung Regelquerschnitt Erschließungsstraße		Unterlage E-3.6 Blatt-Nr. XXXXXX	
gezeichnet	Datum 26.03.2014	Name Reckling	Unterschrift
geprüft	Datum 26.03.2014	Name Sauer	
Maßstab 1:25		Zeichnungs-Nr. SG-GS-XXX.00-2013-02-7051-00	
Aufgestellt: Kassel, Datum K+S Aktiengesellschaft			
Name, Funktion			