

± 0.00 ± 66.70 m ü. NN

Index	Bemerkung / Änderung	Datum	Name

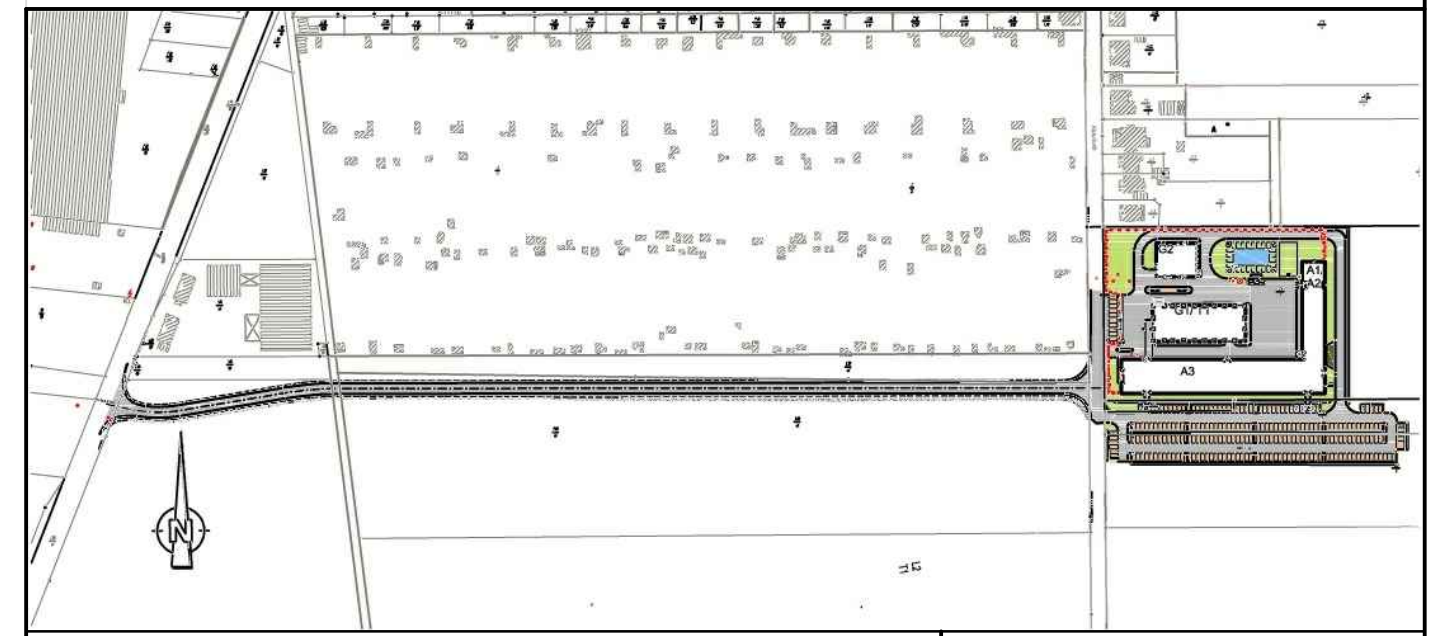

Bauvorhaben Betriebsteil Glückauf-Sarstedt	Planungsstand Bergrechtliches Planfeststellungsverfahren												
Projektsteuerung K+S KALI GmbH Projektgruppe SG	Projektgruppe SG Kardinal-Bertram-StraÙe 1 31134 Hildesheim Tel.: 05121/10299-0 Fax: 05121/10299-29 Datum/Unterschrift												
Bauherr K+S Aktiengesellschaft Kassel	Beauftragt: Projektgruppe SG Kardinal-Bertram-StraÙe 1 31134 Hildesheim Tel.: 05121/10299-0 Fax: 05121/10299-29 Datum/Unterschrift												
Planung ASSMANN BERATEN + PLANEN GmbH	Nordstraße 23 38106 Braunschweig Tel.: 0531 / 3901-0 Fax: 0531 / 3901-110 Datum/Unterschrift												
Plandarstellung Längsschnitt Straße 3	Unterlage E-3.5 Blatt-Nr. XXXXXX												
<table border="1" style="width: 100%;"> <tr> <th>gezeichnet</th> <th>Datum</th> <th>Name</th> <th>Unterschrift</th> </tr> <tr> <td> </td> <td>07.04.2014</td> <td>Reckling</td> <td> </td> </tr> <tr> <th>geprüft</th> <td>07.04.2014</td> <td>Sauer</td> <td> </td> </tr> </table>	gezeichnet	Datum	Name	Unterschrift		07.04.2014	Reckling		geprüft	07.04.2014	Sauer		Zeichnungs-Nr. SG-GS-XXX.00-2013-02-7032-00
gezeichnet	Datum	Name	Unterschrift										
	07.04.2014	Reckling											
geprüft	07.04.2014	Sauer											
Aufgestellt: Kassel, Datum K+S Aktiengesellschaft _____ Name, Funktion													