

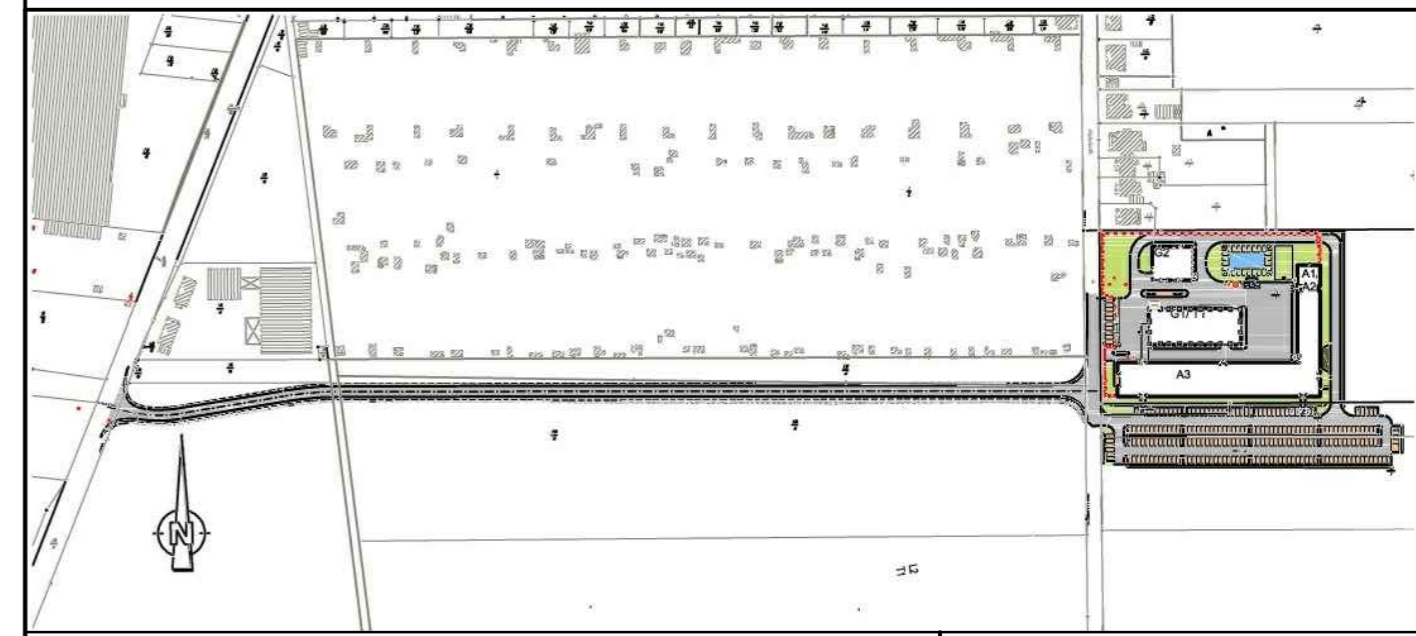



Quelle: Auszug aus den Geobasisdaten der Niedersächsischen Vermessungs- und Katasterverwaltung (LGLN, 2013).



± 0.00 ± 66.70 m ü. NN

Index	Bemerkung / Änderung	Datum	Name



Bauvorhaben Betriebsteil Glückauf-Sarstedt	Planungsstand Bergrechtliches Planfeststellungsverfahren
Projektsteuerung  K+S KALI GmbH Projektgruppe SG	Projektgruppe SG Kardinal-Bertram-Straße 1 31134 Hildesheim Tel.: 05121/10299-0 Fax: 05121/10299-29 Datum/Unterschrift
Bauherr  K+S Aktiengesellschaft Kassel	Beauftragt: Projektgruppe SG Kardinal-Bertram-Straße 1 31134 Hildesheim Tel.: 05121/10299-0 Fax: 05121/10299-29 Datum/Unterschrift
Planung  ASSMANN BERATEN + PLANEN GmbH	Nordstraße 23 38106 Braunschweig Tel.: 0531 / 3901-0 Fax: 0531 / 3901-110 Datum/Unterschrift

Plandarstellung Übersichtsplan	Unterlage E-3.5 / 3.6 Blatt-Nr. XXXXXX		
gezeichnet	Datum 25.03.2014	Name Reckling	Unterschrift
geprüft	Datum 25.03.2014	Name Sauer	Unterschrift
Maßstab 1:5000	Zeichnungs-Nr. SG-GS-XXX.00-2013-02-7002-00		
Aufgestellt: Kassel, Datum K+S Aktiengesellschaft			
Name, Funktion			