

Versickerungsbecken

Ziste

± 0.00 ± 66.70 m ü. NN

| | | | |
|-------|----------------------|------------|------|
| Index | Bemerkung / Änderung | Datum | Name |
| 01 | Planaktualisierung | 19.12.2014 | Rg |

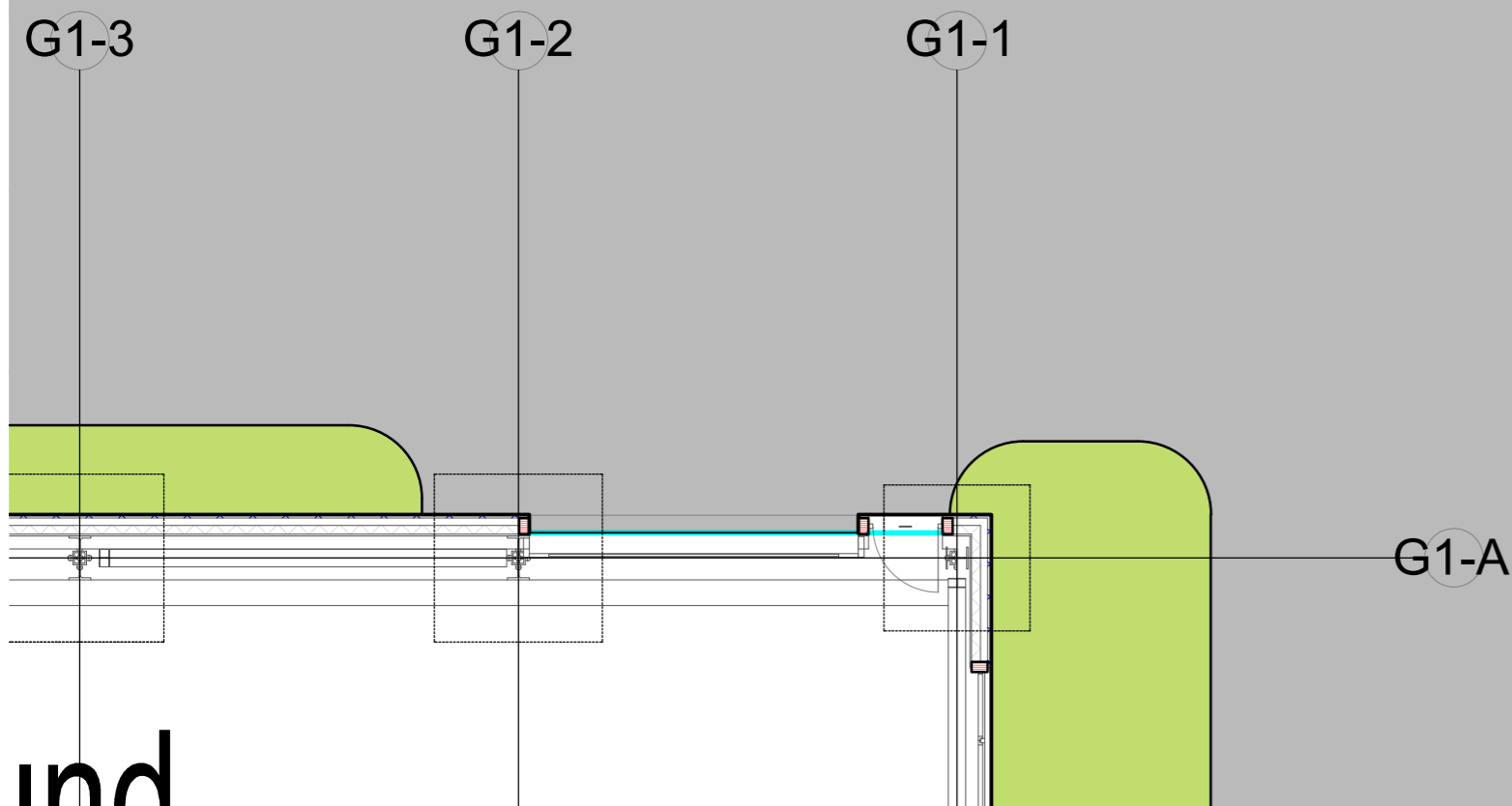
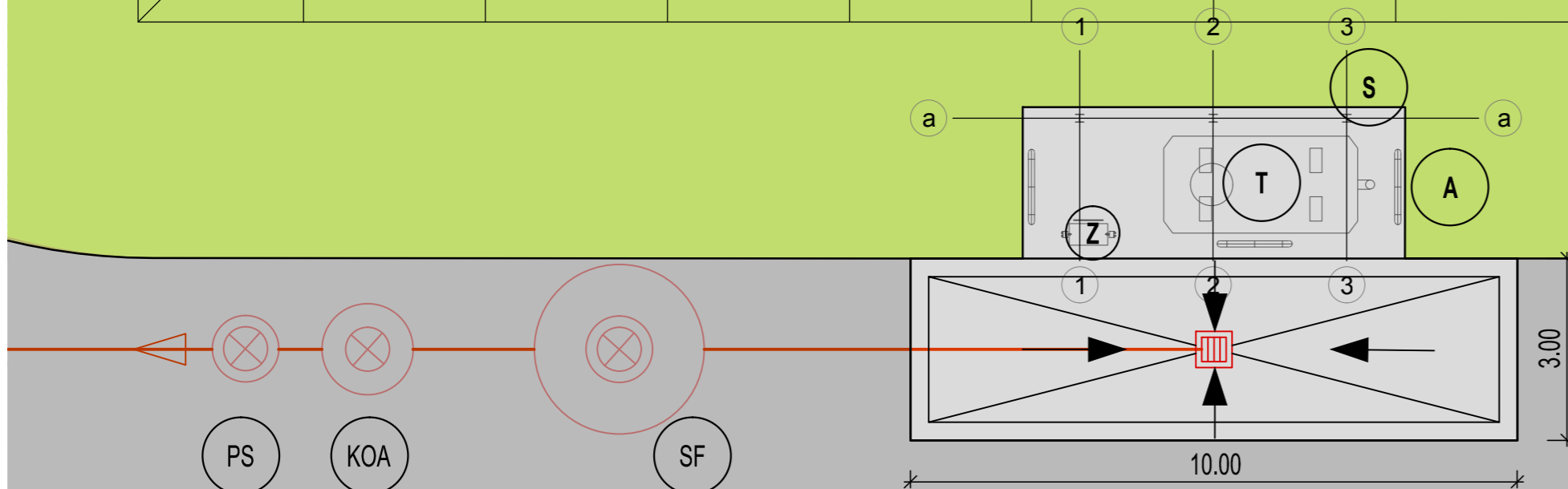
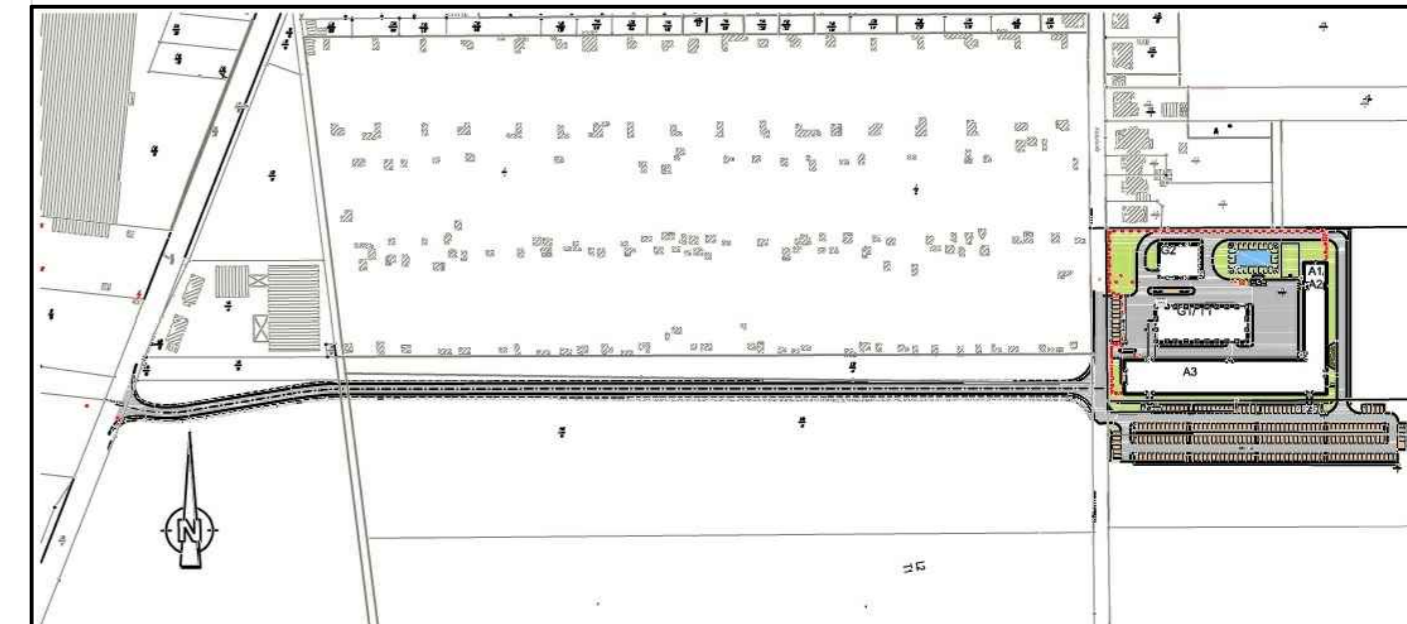

- SF Schlammfang 600 l
- KOA Koalenzensabscheider NS3
- PS Probeentnahmeschacht
- S Schleppdach
- A Anfahrtsschutz
- T Dieseltank 5.000 l
- Z Zapfsäule

ind

| | | | |
|---------------------------------------------------------|-------------------------------------------------------------------------------------------------------------------------|--------------------------------------------------------------------------------------------------------------------------|--------------------------------------------|
| Bauvorhaben | Betriebsteil Glückauf-Sarstedt | Planungsstand | Bergrechtliches Planfeststellungsverfahren |
| Projektsteuerung |  K+S KALI GmbH Projektgruppe SG | Projektgruppe SG Kardinal-Bertram-Straße 1 31134 Hildesheim Tel.: 05121/10299-0 Fax: 05121/10299-29 | Datum/Unterschrift |
| Bauherr |  K+S Aktiengesellschaft Kassel | Beauftragt: Projektgruppe SG Kardinal-Bertram-Straße 1 31134 Hildesheim Tel.: 05121/10299-0 Fax: 05121/10299-29 | Datum/Unterschrift |
| Planung |  ASSMANN BERATEN + PLANEN GmbH | Nordstraße 23 38106 Braunschweig Tel.: 0531 / 3901-0 Fax: 0531 / 3901-110 | Datum/Unterschrift |
| Plandarstellung | VAWs-Anlagen Betriebstankstelle | Unterlage E-3.3.2 Blatt-Nr. XXXXXX | |
| gezeichnet | Datum 11.03.2014 | Name Reckling | Unterschrift |
| geprüft | Datum 11.03.2014 | Name Sauer | |
| Maßstab | 1:100 | Zeichnungs-Nr. SG-GS-XXX.00-2013-02-7081-01 | |
| Aufgestellt: Kassel, Datum K+S Aktiengesellschaft | Name, Funktion | | |