

Station	0+00.0	+050.0	+100.0	+150.0	+200.0	+250.0	+300.0
vorh. Gelände	72.28	71.71	71.48	71.24	70.81	70.72	70.32
OK Schacht [mNN]	72.48	70.66	69.98	69.75	69.59	69.56	69.74
Schachthöhe [m]	2.13	1.11	1.44	1.30	1.29	1.44	1.85
lichte Schachtwerte [mm]	1000	1000	1000	1000	1000	1200	1000
Haltungsmedium		RW	RW	RW	RW	RW	RW
Haltungslänge		60,71	24,04	24,90	55,13	42,48	30,59
Rohrsohle [mNN]	70,35	68,55 68,55	68,55 68,54	68,45 68,45	68,30 68,30	68,14 68,14	68,01 68,01
Gefälle [%]..		13,18	41,59	3,61	2,72	3,77	4,25
Material/Durchm. [mm]		KG/250	KG/250	B/400	B/500	B/600	B/600

Station	0+250.0	0+300.0
OK Schacht [mNN]	69.54	69.76
Schachthöhe [m]	1.24	2.71
lichte Schachtwerte [mm]	1000	1000
Haltungsmedium	SW	SW
Haltungslänge	52,49	22,98
Rohrsohle [mNN]	68,30	67,06
Gefälle [%]..	8,19	6,53
Material/Durchm. [mm]	KG/125	KG/150

- LEGENDE:**
- Regenwasserkanal mit Schacht
 - Schmutzwasserkanal mit Schacht
 - - - vorhandener Regenwasserkanal mit Schacht
 - - - vorhandener Schmutzwasserkanal mit Schacht
 - | querende RW Bestandsleitungen
 - | querende SW Bestandsleitungen

± 0.00 ± 71.50 m ü. NN

01	Planaktualisierung	19.12.2014	Rg
Index	Bemerkung / Änderung	Datum	Name

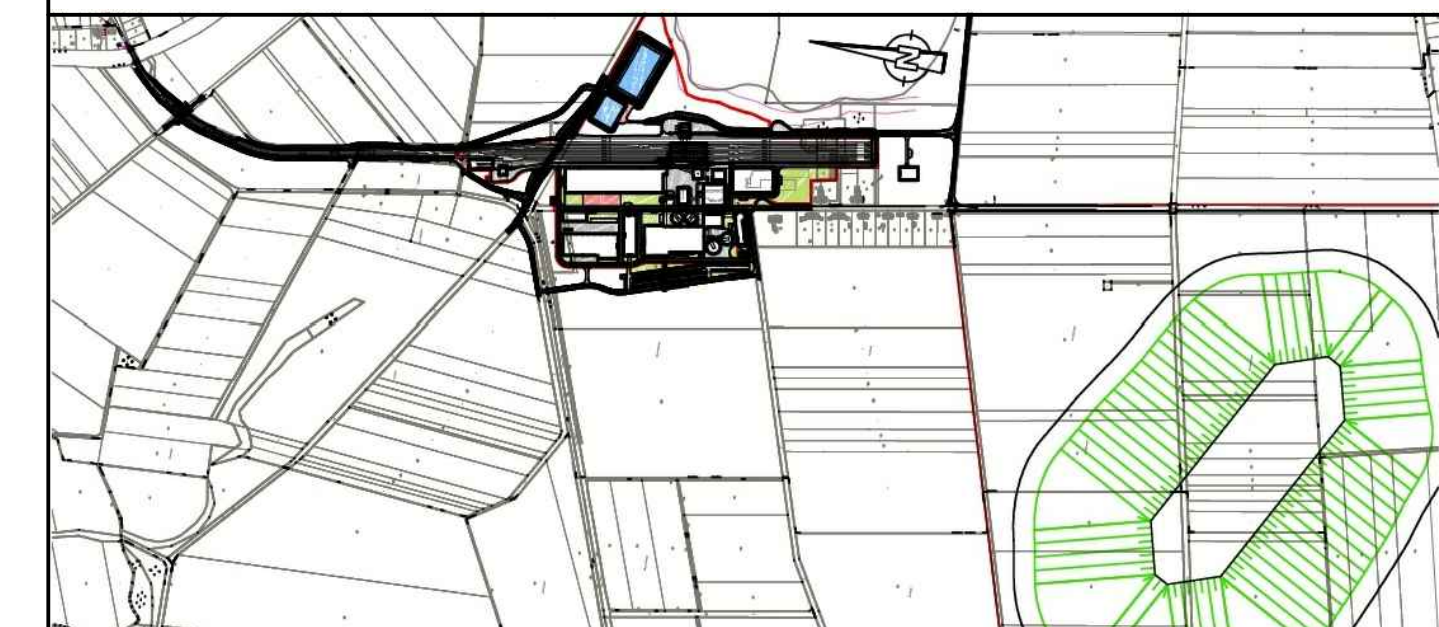

Bauherr	Hartzsalzwerk Siegfried-Giesen	Planungsstand	Bergrechtliches Planfeststellungsverfahren
Projektsteuerung	K+S KALI GmbH Projektgruppe SG	Projektgruppe SG Kardinal-Bertram-Straße 1 31134 Hildesheim Tel.: 05121/10299-0 Fax: 05121/10299-29 Datum/Unterschrift	
Bauherr	K+S Aktiengesellschaft Kassel	Beauftragt: Projektgruppe SG Kardinal-Bertram-Straße 1 31134 Hildesheim Tel.: 05121/10299-0 Fax: 05121/10299-29 Datum/Unterschrift	
Planung	ASSMANN BERATEN + PLANEN GmbH	Nordstraße 23 38106 Braunschweig Tel.: 0531 / 3901-0 Fax: 0531 / 3901-110 Datum/Unterschrift	
Planerstellung	LS Entwässerung Regenwasser / Schmutzwasser RWST10.10-RWSS.120/ SWP2.10-SWSS.60	Unterlage E-2.9 Blatt-Nr. XXXXXX	
gezeichnet	Datum: 19.05.2014	Name: Reckling	Unterschrift
geprüft	Datum: 19.05.2014	Name: Aumann	
Maßstab	1:500/50	Zeichnungs-Nr.	SG-XX-XXX.00-2013-02-7133-01
Aufgestellt:	Kassel, Datum		
K+S Aktiengesellschaft			
	Name, Funktion		