

Straße 1

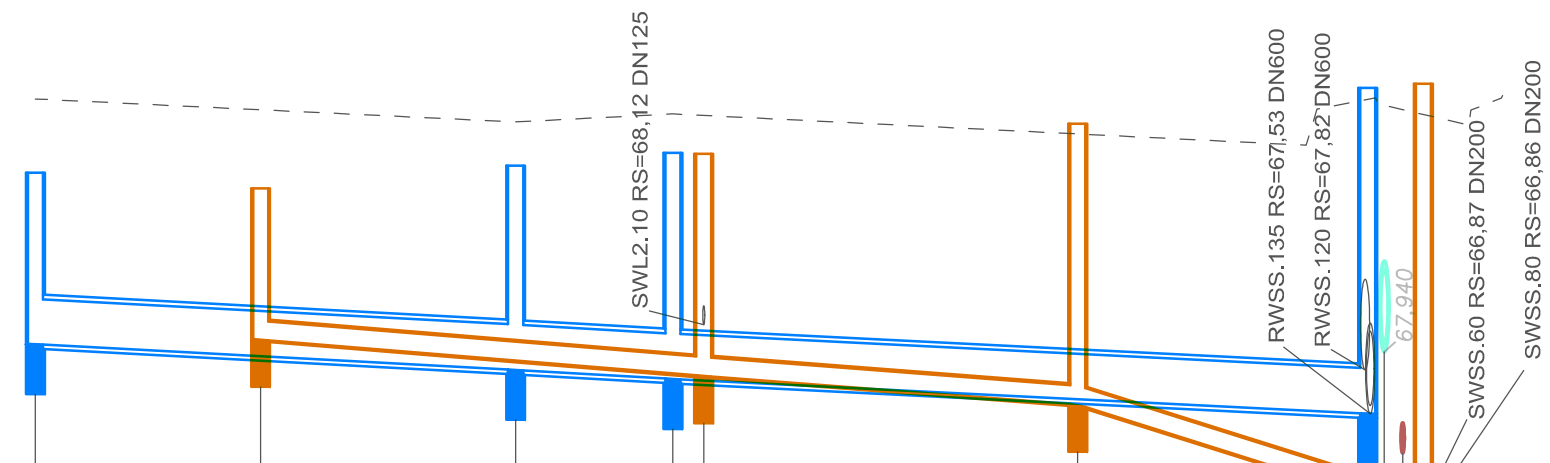

M = 1:500/50
NN 64.00

vorh. Gelände	69,61	69,54	69,46	69,51	69,50	69,38	69,61	69,54	69,53	69,51
±Station	000.0					+050.0				+100.0

Schachtnummer	RWA4.70	RWA4.50	RWA4.30	RWSS.130
OK Schacht [mNN]	69,12	69,17	69,25	69,68
Schachthöhe [m]	1,14	1,35	1,49	2,15
lichte Schachtwerte [mm]	1000	1000	1000	1000
Haltungsmedium		RW	RW	RW
Haltungslänge		31,76	10,40	45,95
Rohrsohle [mNN]	67,99	67,82	67,76	67,53
Gefälle [‰]..		5,35	5,77	5,01
Material/Durchm. [mm]		KG/300	KG/300	KG/300

Schachtnummer	SWA4.30	SWA4.40	SWA4.50	SWSS.70
OK Schacht [mNN]	69,02	69,25	69,45	69,71
Schachthöhe [m]	1,00	1,47	1,86	2,85
lichte Schachtwerte [mm]	1000	1000	1000	1000
Haltungsmedium		SW	SW	SW
Haltungslänge		29,31	24,73	22,86
Rohrsohle [mNN]	68,02	67,78	67,59	66,87
Gefälle [‰]..		8,19	7,68	31,50
Material/Durchm. [mm]		KG/125	KG/125	KG/125

LEGENDE:

- Regenwasserkanal mit Schacht
- Schmutzwasserkanal mit Schacht
- - - vorhandener Regenwasserkanal mit Schacht
- - - vorhandener Schmutzwasserkanal mit Schacht
- | querende RW Bestandsleitungen
- | querende SW Bestandsleitungen

± 0.00 ≙ 71.50 m ü. NN

01	Planaktualisierung	19.12.2014	Rg
Index	Bemerkung / Änderung	Datum	Name

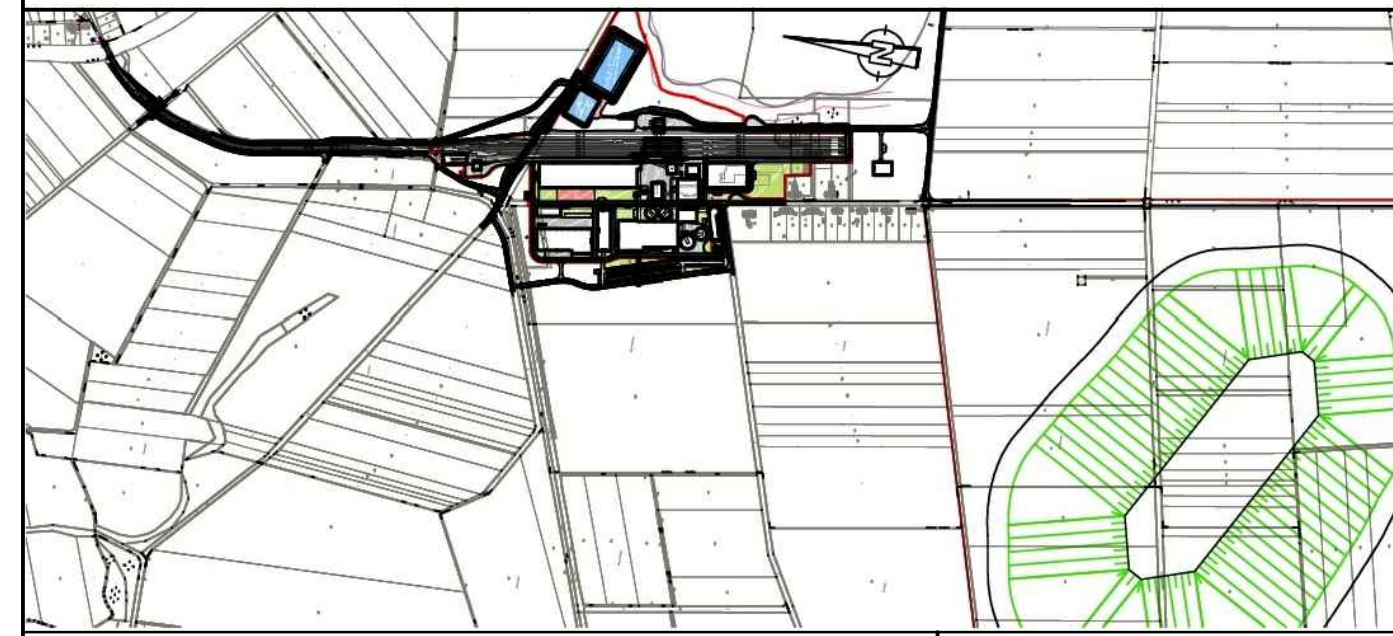

Bauvorhaben Hartsalzwerk Siegfried-Giesen	Planungsstand Bergrechtliches Planfeststellungsverfahren
Projektsteuerung K+S KALI GmbH Projektgruppe SG	Projektgruppe SG Kardinal-Bertram-Straße 1 31134 Hildesheim Tel.: 05121/10299-0 Fax: 05121/10299-29 Datum/Unterschrift
Bauherr K+S Aktiengesellschaft Kassel	Beauftragt: Projektgruppe SG Kardinal-Bertram-Straße 1 31134 Hildesheim Tel.: 05121/10299-0 Fax: 05121/10299-29 Datum/Unterschrift
Planung ASSMANN BERATEN + PLANEN GmbH	Nordstraße 23 38106 Braunschweig Tel.: 0531 / 3901-0 Fax: 0531 / 3901-110 Datum/Unterschrift
Plandarstellung LS Entwässerung Regenwasser / Schmutzwasser RWA4.70-RWSS.130 / SWA4.30-SWSS.70	Unterlage E-2.9 Blatt-Nr. XXXXX
gezeichnet Datum: 19.05.2014 Name: Reckling	geprüft Datum: 19.05.2014 Name: Aumann
Maßstab 1:500/50	Zeichnungs-Nr. SG-XX-XXX.00-2013-02-7130-01
Aufgestellt: Kassel, Datum K+S Aktiengesellschaft _____ Name, Funktion	