

± 0.00 ± 71.50 m ü. NN

| Index | Bemerkung / Änderung | Datum | Name |
|-------|----------------------|-------|------|
| | | | |

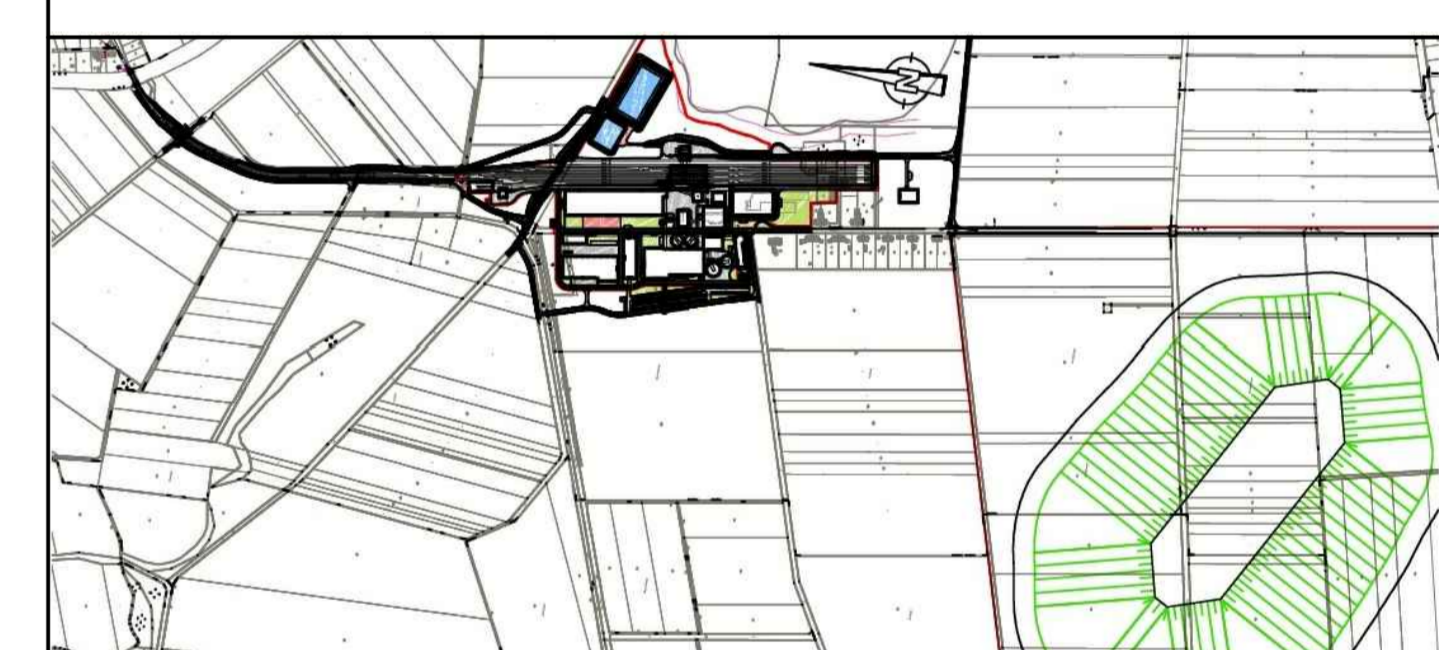

| | |
|--|--|
| Bauherr Hartsalzwerk Siegfried-Giesen | Planungsstand Bergrechtliches Planfeststellungsverfahren |
| Projektsteuerung K+S KALI GmbH Projektgruppe SG | Projektgruppe SG Kardinal-Bertram-Straße 1 31134 Hildesheim Tel.: 05121/10299-0 Fax: 05121/10299-29 Datum/Unterschrift |
| Bauherr K+S Aktiengesellschaft Kassel | Beauftragt: Projektgruppe SG Kardinal-Bertram-Straße 1 31134 Hildesheim Tel.: 05121/10299-0 Fax: 05121/10299-29 Datum/Unterschrift |
| Planung ASSMANN BERATEN + PLANEN GmbH | Nordstraße 23 38106 Braunschweig Tel.: 0531/3901-0 Fax: 0531/3901-110 Datum/Unterschrift |
| Plan darstellung Längsschnitt Schachtstraße NEU 2 | Unterlage E-2.8 Blatt-Nr. XXXXXX |
| gezeichnet 28.03.2014 | Name Reckling |
| geprüft 28.03.2014 | Reckling Sauer |
| Maßstab 1:500/50 | Zeichnungs-Nr. SG-XX-XXX.00-2013-02-7038-00 |
| Aufgestellt: Kassel, Datum K+S Aktiengesellschaft | Name, Funktion |