

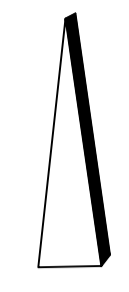

Hartsalzwerk
Siegfried-Giesen

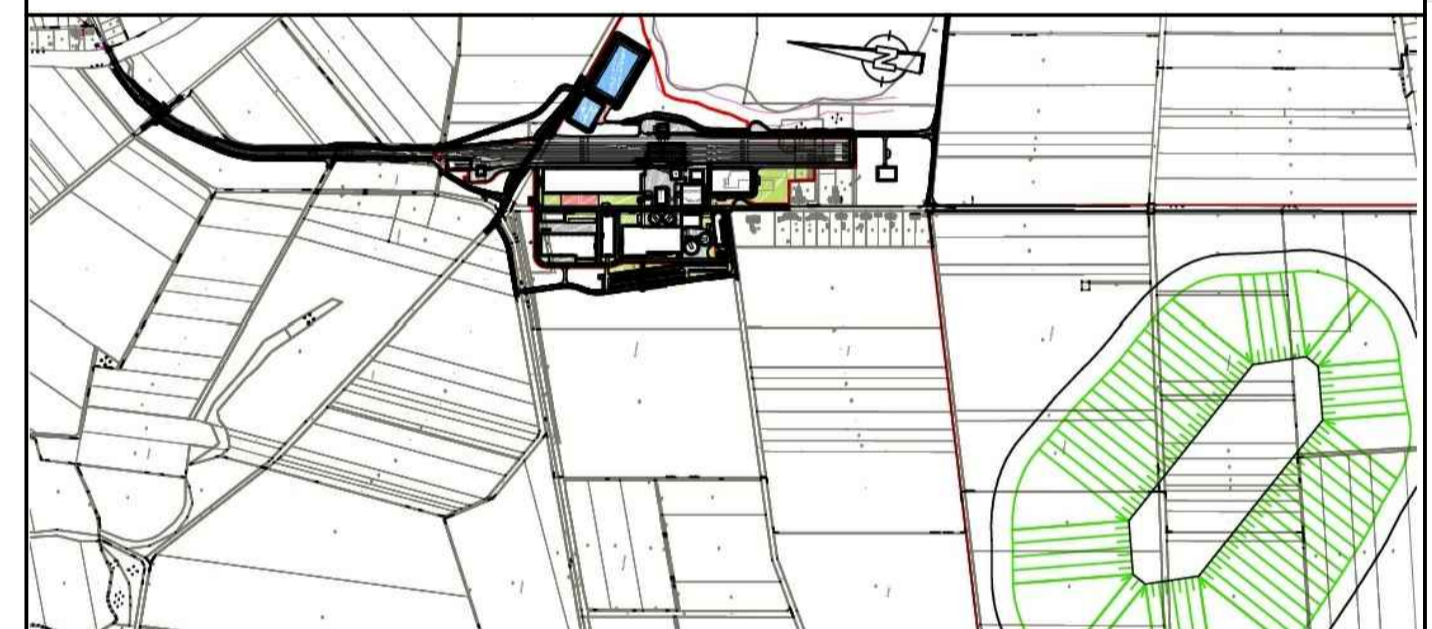

± 0.00 ± 71.50 m ü. NN

Index	Bemerkung / Änderung	Datum	Name



Bauvorhaben	Hartsalzwerk Siegfried-Giesen		Planungsstand	Bergrechtliches Planfeststellungsverfahren
Projektsteuerung	 K+S KALI GmbH Projektgruppe SG	Projektgruppe SG Kardinal-Bertram-Straße 1 31134 Hildesheim Tel.: 05121/10299-0 Fax: 05121/10299-29 Datum/Unterschrift	Datum/Unterschrift	
Bauherr			 K+S Aktiengesellschaft Kassel	Beauftragt: Projektgruppe SG Kardinal-Bertram-Straße 1 31134 Hildesheim Tel.: 05121/10299-0 Fax: 05121/10299-29 Datum/Unterschrift
Planung	 ASSMANN BERATEN + PLANEN GmbH	Nordstraße 23 38106 Braunschweig Tel.: 0531 / 3901-0 Fax: 0531 / 3901-110 Datum/Unterschrift	Datum/Unterschrift	
Planarstellung			Übersichtskarte	
gezeichnet	Datum	Name	Unterschrift	
geprüft	20.03.2014	Reckling		
geprüft	20.03.2014	Sauer		
Maßstab	1:25000		Zeichnungs-Nr. SG-XX-XXX.00-2013-02-7001-00	
Aufgestellt: Kassel, Datum K+S Aktiengesellschaft		Name, Funktion		

Quelle: Auszug aus den Geobasisdaten der Niedersächsischen Vermessungs- und Katasterverwaltung (LGLN, 2013).