

Straße 8- Achse 3530
 M = 1:500/50
 NN 68.00

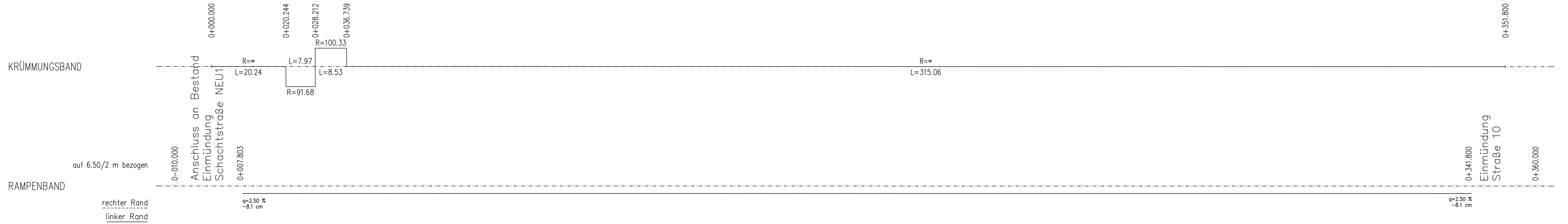

± 0.00 ± 71.50 m ü. NN

Index	Bemerkung / Änderung	Datum	Name

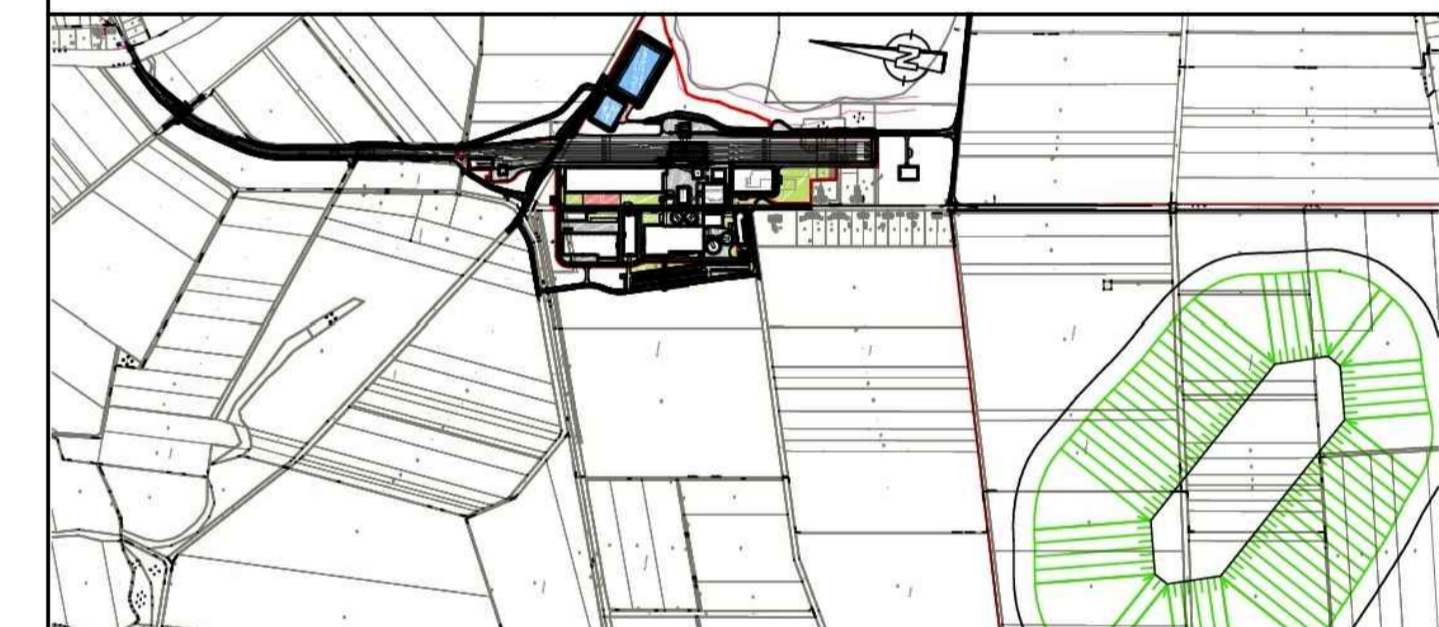

Bauherr	Hartsalzwerk Siegfried-Giesen	Planungsstand	Bergrechtliches Planfeststellungsverfahren
Projektsteuerung	K+S KALI GmbH Projektgruppe SG	Projektgruppe SG Kardinal-Bertram-Straße 1 31134 Hildesheim Tel.: 05121/10299-0 Fax: 05121/10299-29 Datum/Unterschrift	
Bauherr	K+S Aktiengesellschaft Kassel	Beauftragt: Projektgruppe SG Kardinal-Bertram-Straße 1 31134 Hildesheim Tel.: 05121/10299-0 Fax: 05121/10299-29 Datum/Unterschrift	
Planung	ASSMANN BERATEN + PLANEN GmbH	Nordstraße 23 38106 Braunschweig Tel.: 0531 / 3901-0 Fax: 0531 / 3901-110 Datum/Unterschrift	
Planerstellung	Längsschnitt Straße 8	Unterlage	E-2.7 Blatt-Nr. XXXXXX
gezeichnet	Datum	Name	Unterschrift
geprüft	26.02.2014	Reckling	
Maßstab	1:500/50	Sauer	
Aufgestellt:	Kassel, Datum	Zeichnungs-Nr.	SG-XX-XXX.00-2013-02-7034-00
K+S Aktiengesellschaft		Name, Funktion	