

Bestandsvermessung aus Datenübergabe B/M Consult  
Flurstückskarte aus Datenübergabe K + S Kali GmbH

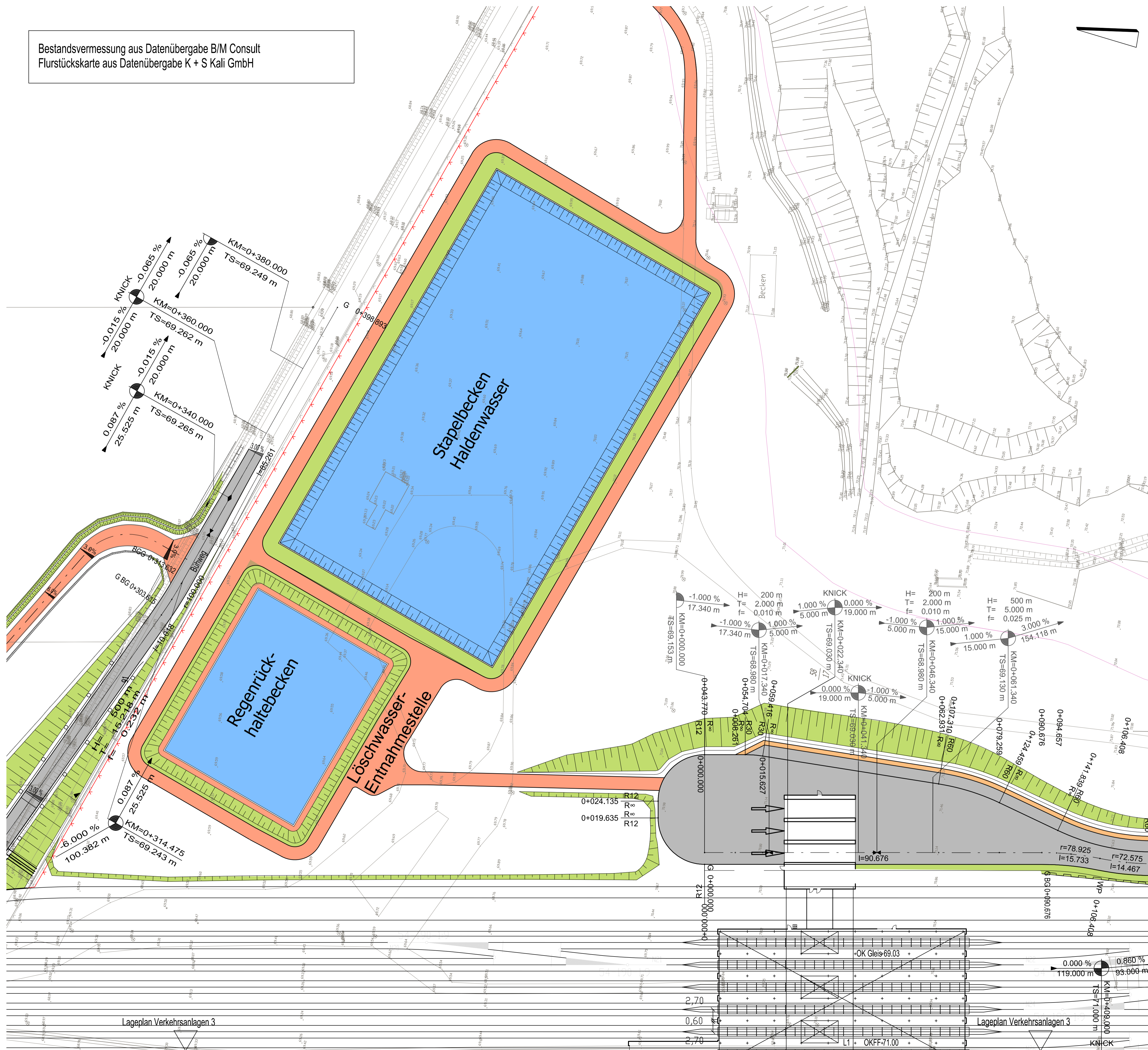

LEGENDE:

- Neigungsbrechpunkt mit Angabe von Ausrundungshalbmesser, Längsneigung und Abstand zum nächsten Neigungsbrechpunkt
  - 2,5% 2,5% Querneigung
  - Gradiententiefpunkt
  - Gradientenhochpunkt
  - ,68,85 Bestandshöhe
  - Spundwand
  - Schutzplanke
  - Entwässerungsgraben mit Fließrichtung
  - Pflasterfläche
  - Grünflächen
  - Asphaltfläche
  - Betonfläche
  - Aufstellfläche Feuerwehr
  - Schotterbefestigung, wassergebundene Decke
  - Werkszaun
  - Werkszaun mit Übersteigschutz an Spundwand
- ± 0.00 ± 71.50 m ü. NN

01	Planaktualisierung	19.12.2014	Rg
Index	Bemerkung / Änderung	Datum	Name

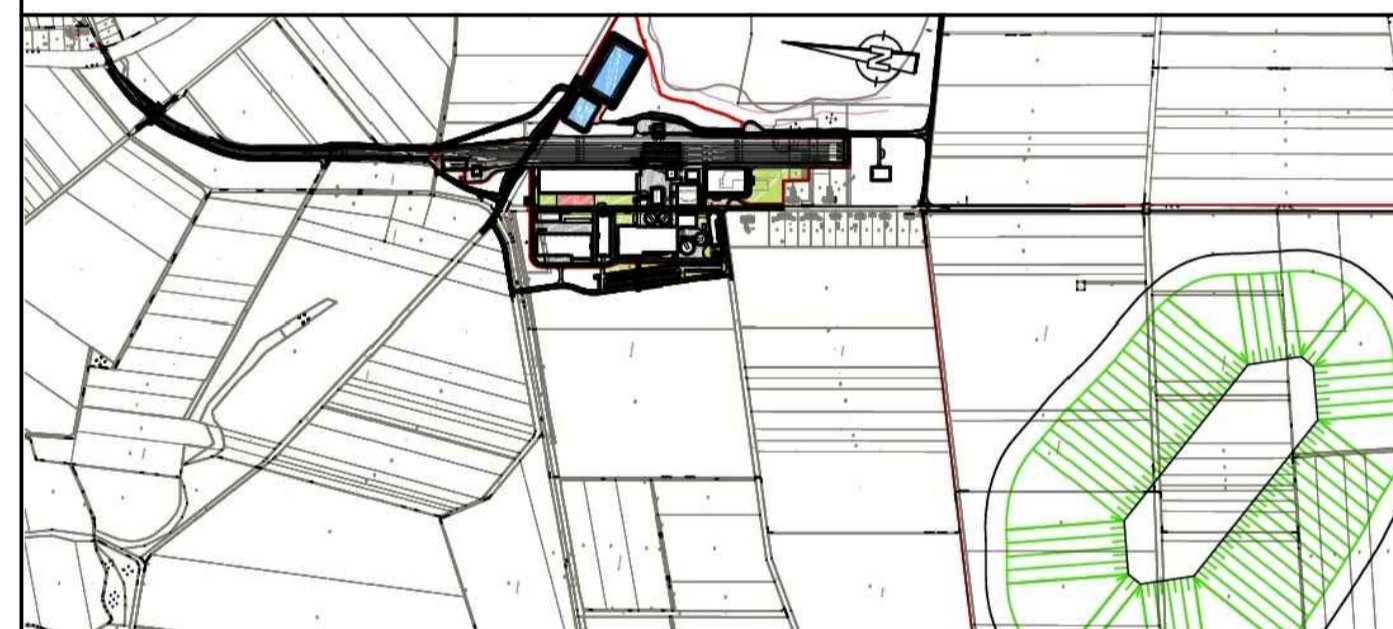

Bauvorhaben	Hartsalzwerk Siegfried-Giesen	Planungsstand	Bergrechtliches Planfeststellungsverfahren
Projektsteuerung	K+S KALI GmbH Projektgruppe SG	Projektgruppe SG Kardinal-Bertram-Straße 1 31134 Hildesheim Tel.: 05121/10299-0 Fax: 05121/10299-29	Datum/Unterschrift
Bauherr	K+S Aktiengesellschaft Kassel	Beauftragt: Projektgruppe SG Kardinal-Bertram-Straße 1 31134 Hildesheim Tel.: 05121/10299-0 Fax: 05121/10299-29	Datum/Unterschrift
Planung	ASSMANN BERATEN + PLANEN GmbH	Nordstraße 23 38106 Braunschweig Tel.: 0531 / 3901-0 Fax: 0531 / 3901-110	Datum/Unterschrift
Planerstellung	Lageplan Verkehrsanlagen 5	Unterlage	E-2.7 / 2.8
		Blatt-Nr.	XXXXXX
gezeichnet	Datum: 18.03.2014	Name: Reckling	Unterschrift:
geprüft	Datum: 18.03.2014	Name: Sauer	
Maßstab	1:500		Zeichnungs-Nr.: SG-XX-XXX.00-2013-02-7019-01
Aufgestellt:	Kassel, Datum K+S Aktiengesellschaft		
	Name, Funktion		