

Gleisachse 3
 M = 1:500/50
 NN 66.00

Abschnitte	Weiche N4 54-190-1.9														Entladung													Endkontrolle																				
Gradientenhöhen SO-Neu	48.544	48.555	48.540	48.548	48.550	48.545	48.544	48.539	48.538	48.537	48.536	48.535	48.534	48.533	48.532	48.531	48.530	48.529	48.528	48.527	48.526	48.525	48.524	48.523	48.522	48.521	48.520	48.519	48.518	48.517	48.516	48.515	48.514	48.513	48.512	48.511	48.510	48.509	48.508	48.507	48.506	48.505	48.504	48.503	48.502	48.501	48.500	
Geländehöhen und SO-Bestand	48.544	48.555	48.540	48.548	48.550	48.545	48.544	48.539	48.538	48.537	48.536	48.535	48.534	48.533	48.532	48.531	48.530	48.529	48.528	48.527	48.526	48.525	48.524	48.523	48.522	48.521	48.520	48.519	48.518	48.517	48.516	48.515	48.514	48.513	48.512	48.511	48.510	48.509	48.508	48.507	48.506	48.505	48.504	48.503	48.502	48.501	48.500	
Höhendifferenz SO-Neu - Gelände/SO-Bestand	0.000	0.000	0.000	0.000	0.000	0.000	0.000	0.000	0.000	0.000	0.000	0.000	0.000	0.000	0.000	0.000	0.000	0.000	0.000	0.000	0.000	0.000	0.000	0.000	0.000	0.000	0.000	0.000	0.000	0.000	0.000	0.000	0.000	0.000	0.000	0.000	0.000	0.000	0.000	0.000	0.000	0.000	0.000	0.000	0.000	0.000	0.000	0.000
Querprofile	33			34			35			36			37			38			39			40			41			42			43																	
Stationen	40.000	45.466	50.000	55.443	60.000	70.000	80.000	89.888	90.000	0.000	10.000	19.888	20.000	30.000	40.000	50.000	60.000	70.000	80.000	90.000	100.000	110.000	120.000	130.000	140.000	150.000	160.000	170.000	180.000	190.000	200.000																	

Station 0.8 0.9 1.0 1.1

KRÜMMUNGSBAND
 R=∞
 l=1114.29

ÜBERHÖHUNGSBAND

Zeichenerklärung:
 Auftrag (Green fill)
 Abtrag (Brown fill)
 +85.282 Höhe Tangentschnittpunkt
 AA, AE Ausrundungsanfang, -ende
 r = 10000 m
 lfa = 7.500 m
 a = -0.003 m
 2.500% 3.400%
 81.788 m 109.492 m
 r = Halbmesser
 lfa = Tangentenlänge
 a = Stich
 NW = Tangentschnittpunkt
 km = Kilometrierung

Index	Bemerkung / Änderung	Datum	Name
-------	----------------------	-------	------

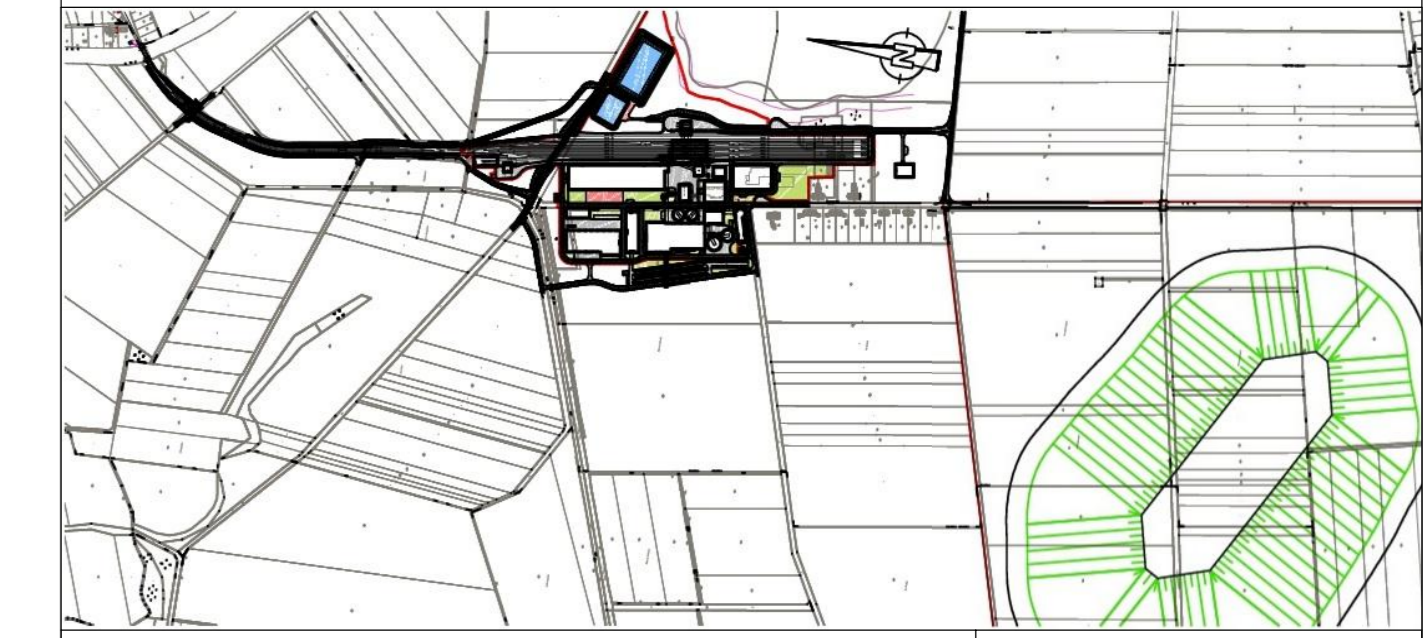

Bauvorhaben Hartsalzwerk Siegfried-Giesen
 Vorbahnhof und Werkbahnhof
 Planungsland Bergrechtliches
 Planfeststellungsverfahren

Projektsteuerung **K+S KALI GmbH**
 Projektgruppe SG
 Kardinal-Bertram-Straße 1
 31134 Hildesheim
 Tel.: 05121/10299-0 Fax: 05121/10299-29
 Datum/Unterschrift

Bauherr **K+S Aktiengesellschaft**
 Kassel
 Beauftragt: Projektgruppe SG
 Kardinal-Bertram-Straße 1
 31134 Hildesheim
 Tel.: 05121/10299-0 Fax: 05121/10299-29
 Datum/Unterschrift

Planung **B/M CONSULT**
 Walter Weg 23
 38112 Braunschweig
 Tel.: 0531 / 314051
 Fax: 0531 / 316235
 Datum/Unterschrift
assmann
 beraten + planen
 Nordstraße 23
 38106 Braunschweig
 Tel.: 0531 / 3901-0
 Fax: 0531 / 3901-110
 Datum/Unterschrift

Planarstellung **Längsschnitt Achse 3**
 Station 0+740.000 - 1+120.000
 Unterlage E2.6
 Blatt-Nr. 16

	Datum	Name	Unterschrift
gezeichnet	22. Mai 2014	Winiacki/Sietaff	
geprüft	22. Mai 2014	Posorski	

Maßstab 1:500/50
 Zeichnungs-Nr. 75000202.PLT
 SG-XX-XXX.00-2013-02-7515-00

Aufgestellt:
 Kassel, Datum
 K+S Aktiengesellschaft
 Name, Funktion