

Lokschuppen

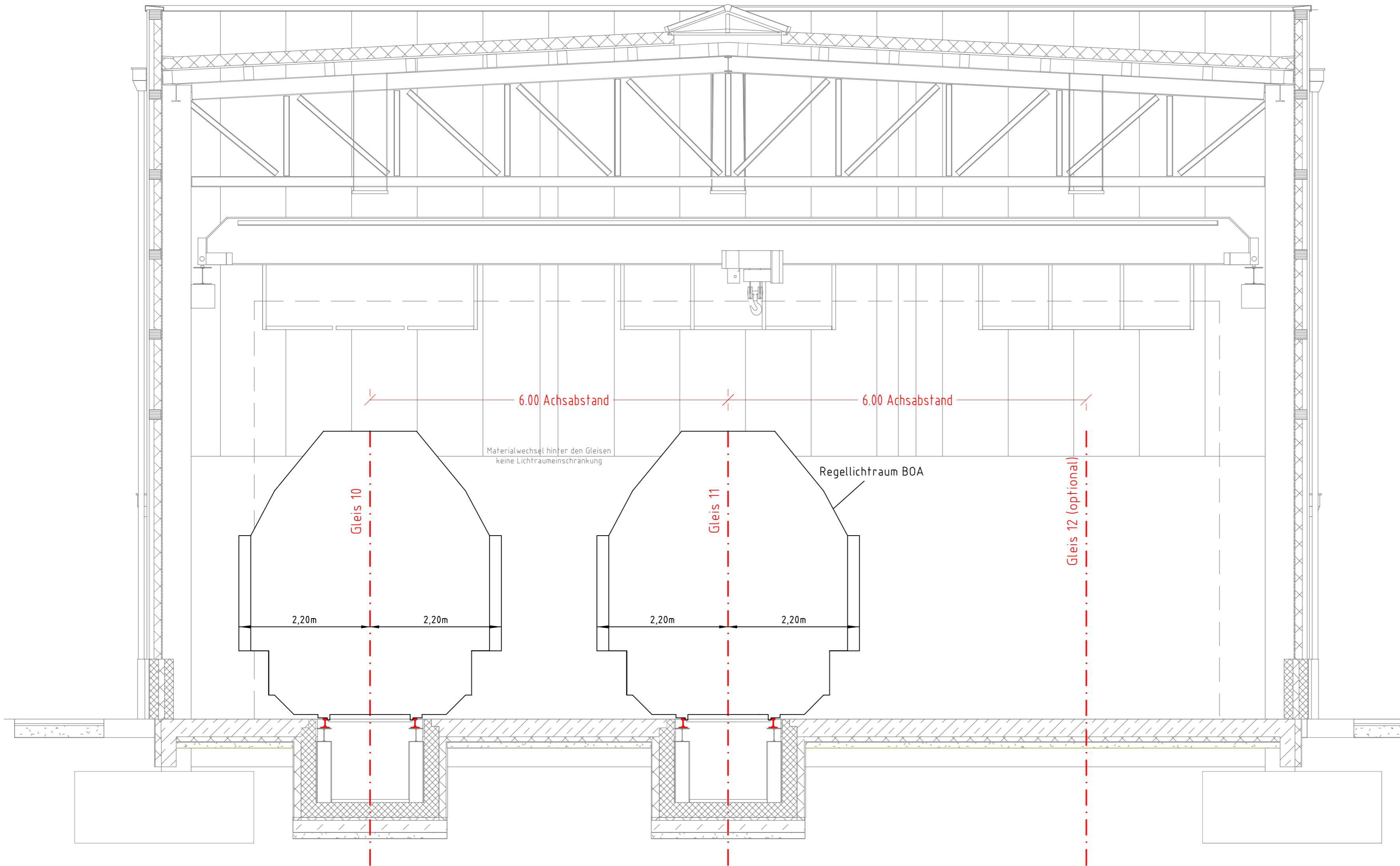

Index	Bemerkung / Änderung	Datum	Name

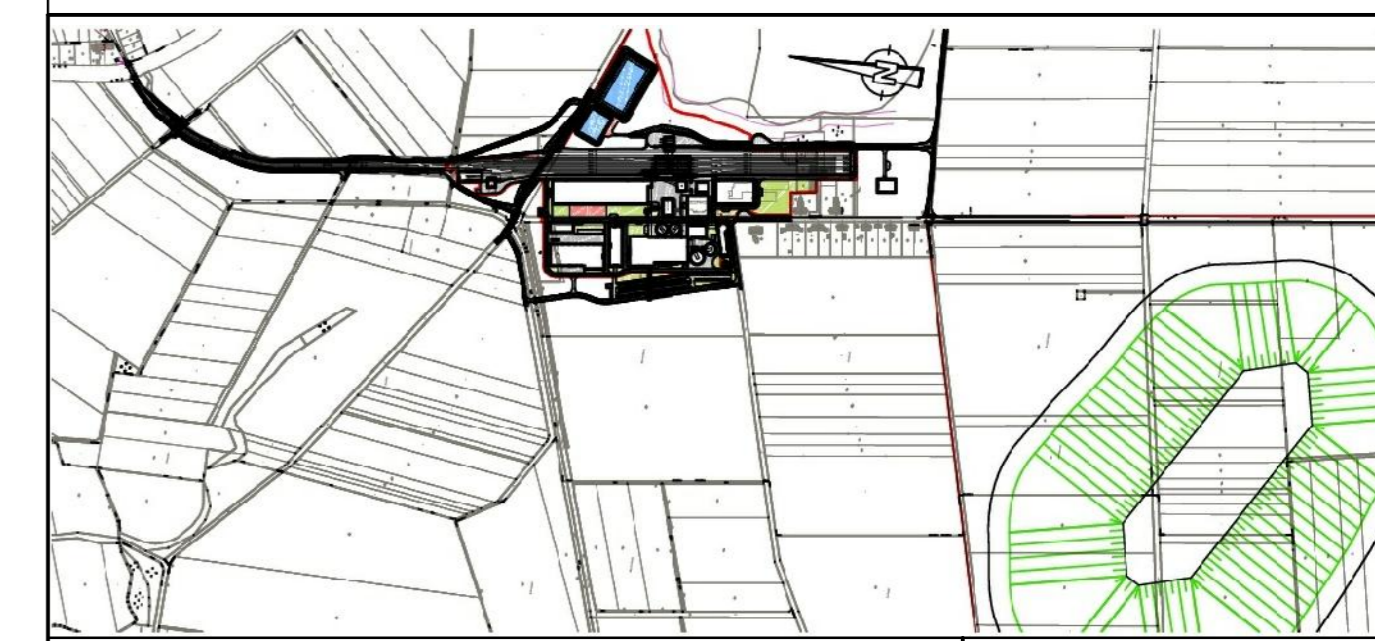

Bauvorhaben: Hartsalzwerk Siegfried-Giesen
Vorbahnhof und Werkbahnhof

Planungsland: Bergrechtliches
Planfeststellungsverfahren

Projektst:  **K+S KALI GmbH**
Projektgruppe SG

Kardinal-Bertram-Straße 1
31134 Hildesheim
Tel.: 05121/10299-0 Fax: 05121/10299-29

Datum/Unterschrift

Bauherr:  **K+S Aktiengesellschaft**
Kassel

Kardinal-Bertram-Straße 1
31134 Hildesheim
Tel.: 05121/10299-0 Fax: 05121/10299-29

Datum/Unterschrift

Planung:  **B/M CONSULT**
Beratungsgesellschaft für Bauingenieurwesen mbH
Braunschweig / Magdeburg

Waller Weg 23
38112 Braunschweig
Tel.: 0531 / 314051
Fax: 0531 / 316235

Datum/Unterschrift

 **assmann**
beraten + planen

Nordstraße 23
38106 Braunschweig
Tel.: 0531 / 3901-0
Fax: 0531 / 3901-110

Datum/Unterschrift

Planarstellung: Regelquerschnitt 5

Unterlage: E 2.6
Blatt-Nr.: 12

	Datum	Name	Unterschrift
gezeichnet	22. Mai 2014	von Steirker	
geprüft	22. Mai 2014	Posorski	
Maßstab	1 : 50	Zeichnungs-Nr. SG-XX-XXX.00-2013-02-7511-00	
Aufgestellt: Kassel, Datum K+S Aktiengesellschaft			
		Name, Funktion	

Alle Maße und Maßangaben sind am Bau zu prüfen!