

nach Ril 836 für Streckenkatgorie R80/G50: Gleisplanum $E_{v2}=80 \text{ MN/m}^2$
 Erdplanum $E_{v2}=45 \text{ MN/m}^2$

- 15,9 cm 54 E1 einschl. Zwischenlage
- 21 cm Betonschwelle B70 W54
- 20 cm Gleisschotter KI nach DBS 918061
- 25 cm Planumsschutzschicht
- KG2 nach DBS 918062
- Frostschutzschicht 0/45 optional
- $\Sigma 82 \text{ cm Gesamtaufbau}$

5 cm Hartsteinsplitt
 Füllboden
 Vlies als Trennlage

Alle Maße und Maßangaben sind am Bau zu prüfen!

Index	Bemerkung / Änderung	Datum	Name

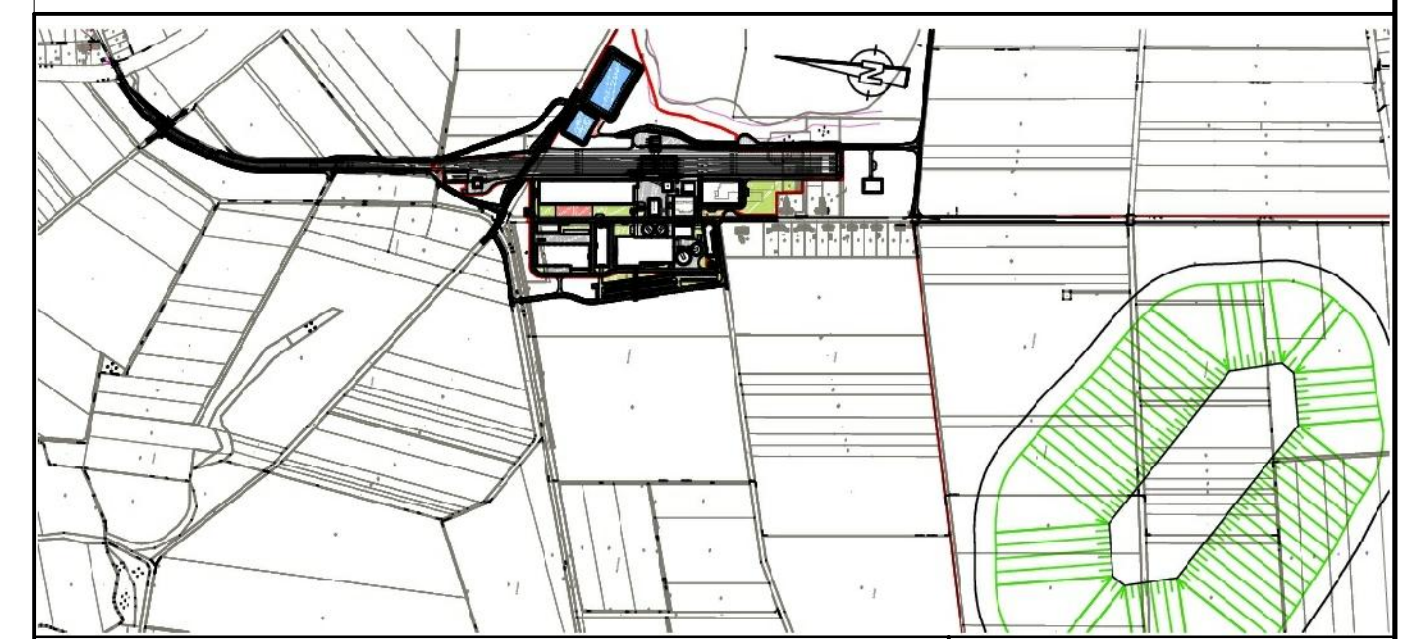

Bauvorhaben **Hartsalzwerk Siegfried-Giesen**
 Vorbahnhof und Werkbahnhof

Planungsstand **Bergrechtliches Planfeststellungsverfahren**

Projektleitung **K+S KALI GmbH**
 Projektgruppe SG

Bauherr **K+S Aktiengesellschaft**
 Kassel

Planung **B/M CONSULT**
 Braunschweig / Magdeburg

Planarstellung **Regelquerschnitt 2**

gezeichnet	Datum	Name	Unterschrift
	22. Mai 2014	von Steimker	
geprüft	22. Mai 2014	Posorski	
Maßstab	1 : 50	Zeichnungs-Nr.	SG-XX-XXX.00-2013-02-7506-00
Aufgestellt: Kassel, Datum K+S Aktiengesellschaft		Name, Funktion	