

Legende:

- Schacht (eckig)
- Schacht (rund)
- Gully
- Schieber Wasser
- Schieber Gas
- Hydrant
- Beleuchtung
- Schiennentwässerungskasten
- Giesentwässerungskasten
- Fahrtleitungsmast
- Festpunkte
- Schaltkasten
- Stahlträgermast
- Verteilerkasten
- Ampel
- Giesanlage Bestand
- Neubau Giese, Weiche, Böschungen, Versickerungsgraben, Wirtschaftswege und Bauwerke
- Baufeldgrenze temporär
- Zuwegungen, BE-Flächen außerhalb K+S-Grenzen
- Beleuchtung nur nachrichtlich, nicht Teil der Planfeststellung
- Drainage mit Kontrollschacht
- Bremspellenblock
- Festpellenblock
- Verkehrszeichen
- Geländer
- Baum
- Übernahme aus Kataster
- Bestandshöhen

Index	Bemerkung / Änderung	Datum	Name

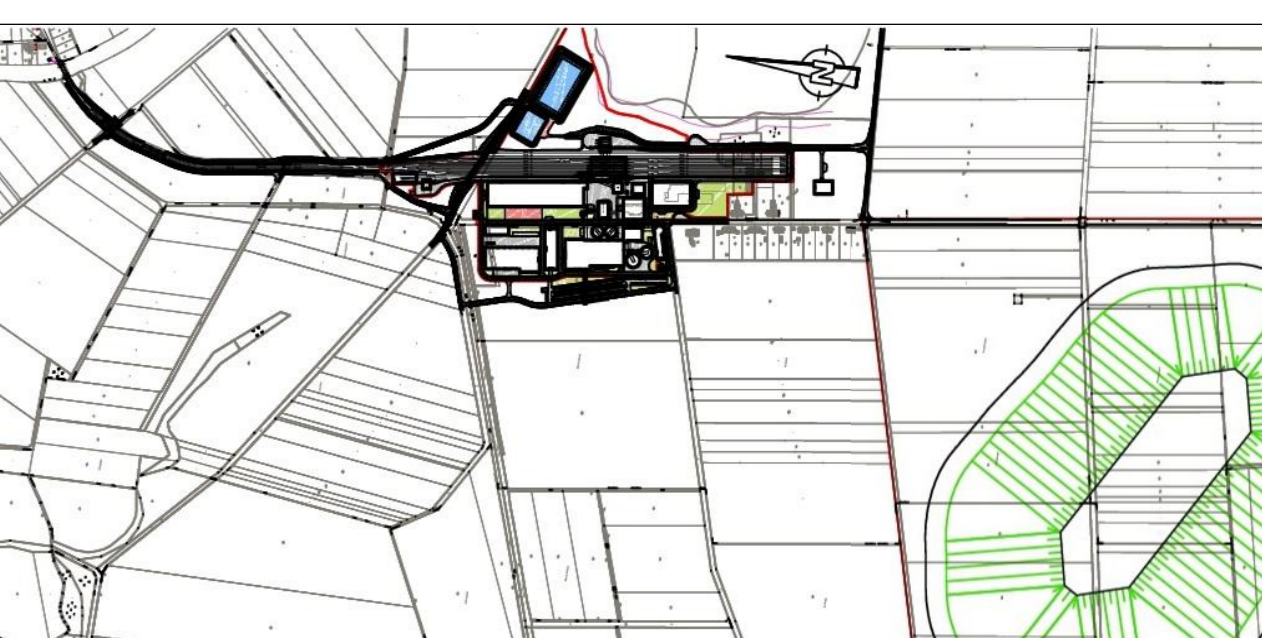

Bauvorhaben: **Hartsalzwerk Siegfried-Giesen Vorbahnhof und Werkbahnhof**

Projektsteuerung: **K+S KALI GmbH Projektgruppe SG**

Bauherr: **K+S Aktiengesellschaft Kassel**

Planung: **B/M CONSULT** (Beratungsgesellschaft für Eisenbahnen mit Breitspurweg/Weitspurweg)

Datum/Unterschrift: [Signature]

Planerstellung: **Lageplan Gleisplanung Bau-KM Station 1.0+60 - 1.4+90**

gezeichnet: 22. Mai 2014, Name: Wniecki/Sielaff

geprüft: 22. Mai 2014, Name: Posorski

Maßstab: 1:500

Aufgestellt: Kassel, Datum: K+S Aktiengesellschaft

Zeichnungs-Nr.: 75000117.PLT

SG-XX-XXX.00-2013-02-7504-00

Name, Funktion	Unterschrift