

| Kapitel-Nr. | Betriebsbereich/<br>Gebäude/Bauwerk | Anlage  | gehandhabte Stoffe | WGK | Menge (m3) |
|-------------|-------------------------------------|---|--------------------|-----|------------|
| E-2.4.4     | SG / Verladung L1                   | Behälter<br>(doppelwandig mit<br>Lecküberwachung) | Tudalen            | 1   | 2 x 100    |
| E-2.4.4     | SG / Verladung L1                   | Betankungsplatz<br>(außen)                        | Tudalen            | 1   | 0.10       |
| E-2.4.4     | SG / Verladung L1                   | Behälter<br>(doppelwandig mit<br>Lecküberwachung) | Puccini            | 1   | 50.0       |
| E-2.4.4     | SG / Verladung L1                   | Betankungsplatz<br>(außen)                        | Puccini            | 1   | 0.10       |

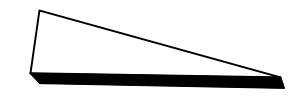

± 0.00 ≙ 71.50 m ü. NN

|       |                           |            |      |
|-------|---------------------------|------------|------|
| 01    | Unterlagennummer geändert | 19.12.2014 | Rg   |
| Index | Bemerkung / Änderung      | Datum      | Name |

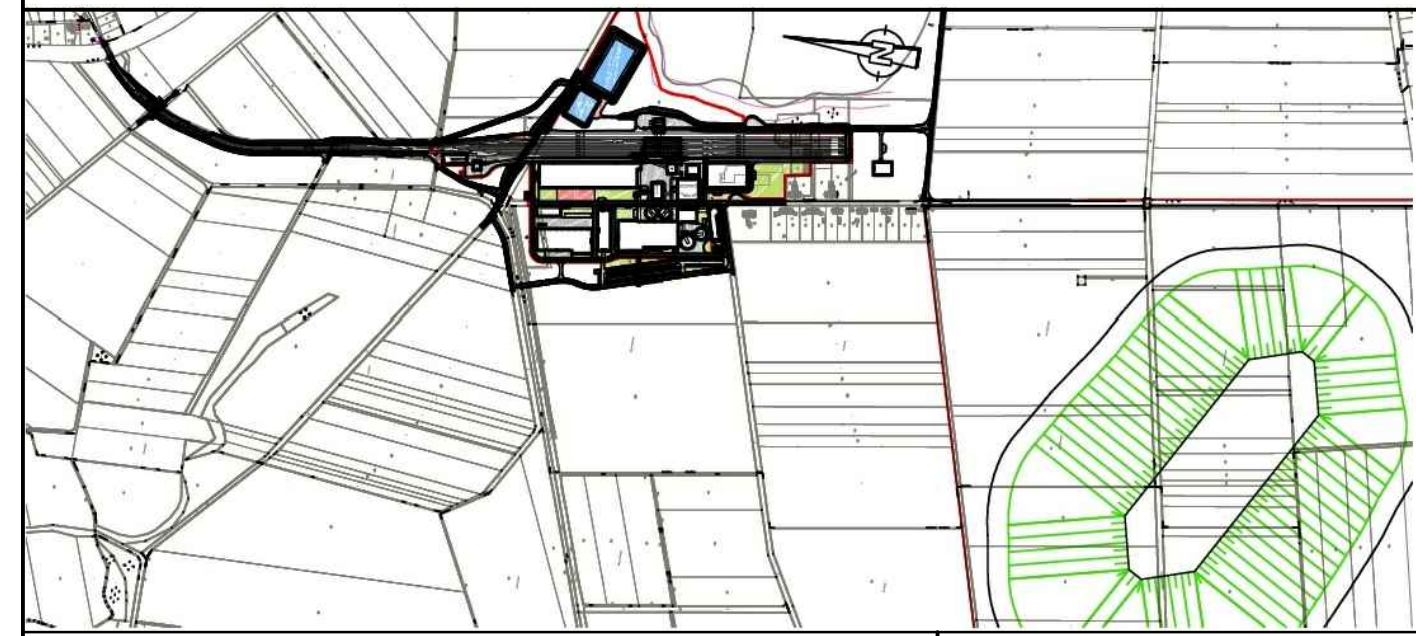
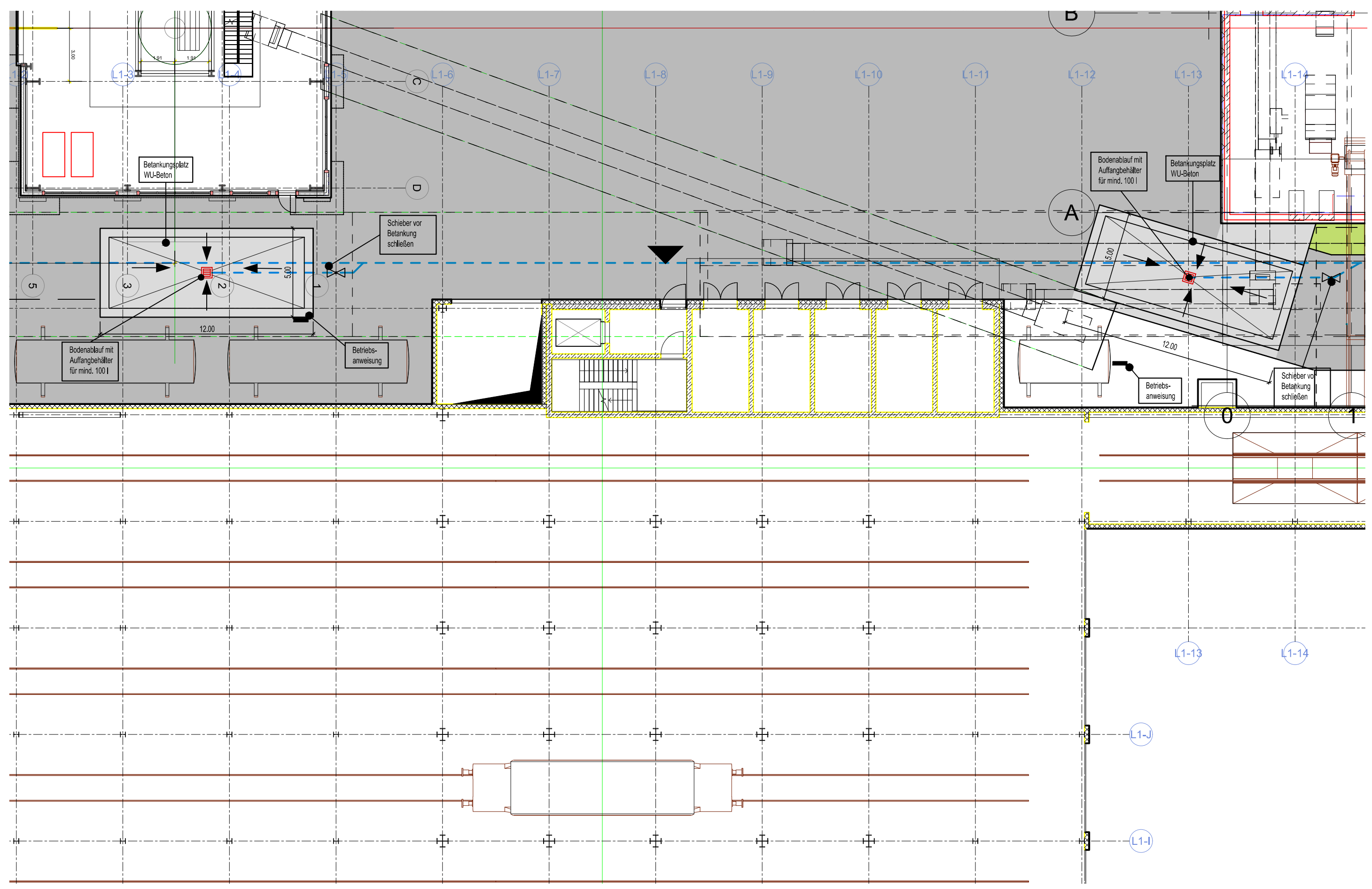

|   |   |  |   |
|---|---|--|---|
| Bauvorhaben   | Hartsalzwerk Siegfried-Giesen   | Planungsstand  | Bergrechtliches<br>Planfeststellungsverfahren |
| Projektsteuerung  |  K+S KALI GmbH<br>Projektgruppe SG | Projektgruppe SG<br>Kardinal-Bertram-Straße 1<br>31134 Hildesheim<br>Tel.: 05121/10299-0 Fax: 05121/10299-29             | Datum/Unterschrift                            |
| Bauherr   |  K+S Aktiengesellschaft<br>Kassel  | Beauftragt: Projektgruppe SG<br>Kardinal-Bertram-Straße 1<br>31134 Hildesheim<br>Tel.: 05121/10299-0 Fax: 05121/10299-29 | Datum/Unterschrift                            |
| Planung   |  ASSMANN<br>BERATEN + PLANEN GmbH  | Nordstraße 23<br>38106 Braunschweig<br>Tel.: 0531 / 3901-0<br>Fax: 0531 / 3901-110                                       | Datum/Unterschrift                            |
| Plandarstellung   | VAWs-Anlagen Verladung L1   | Unterlage  | E-2.4.5                                       |
|   |   | Blatt-Nr.  | XXXXXX  |
| gezeichnet  | Datum   | Name   | Unterschrift                                  |
| geprüft   | 26.02.2014  | Reckling   |   |
| Maßstab   | 26.02.2014  | Albert   |   |
|   | 1:200   | Zeichnungs-Nr.   | SG-XX-XXX.00-2013-02-7086-01                  |
| Aufgestellt:<br>Kassel, Datum<br>K+S Aktiengesellschaft |   |  |   |
|   | Name, Funktion  |  |   |