

± 0.00 \triangleq 71.50 m ü. NN

01	Unterlagennummer geändert	19.12.2014	Rg
Index	Bemerkung / Änderung	Datum	Name

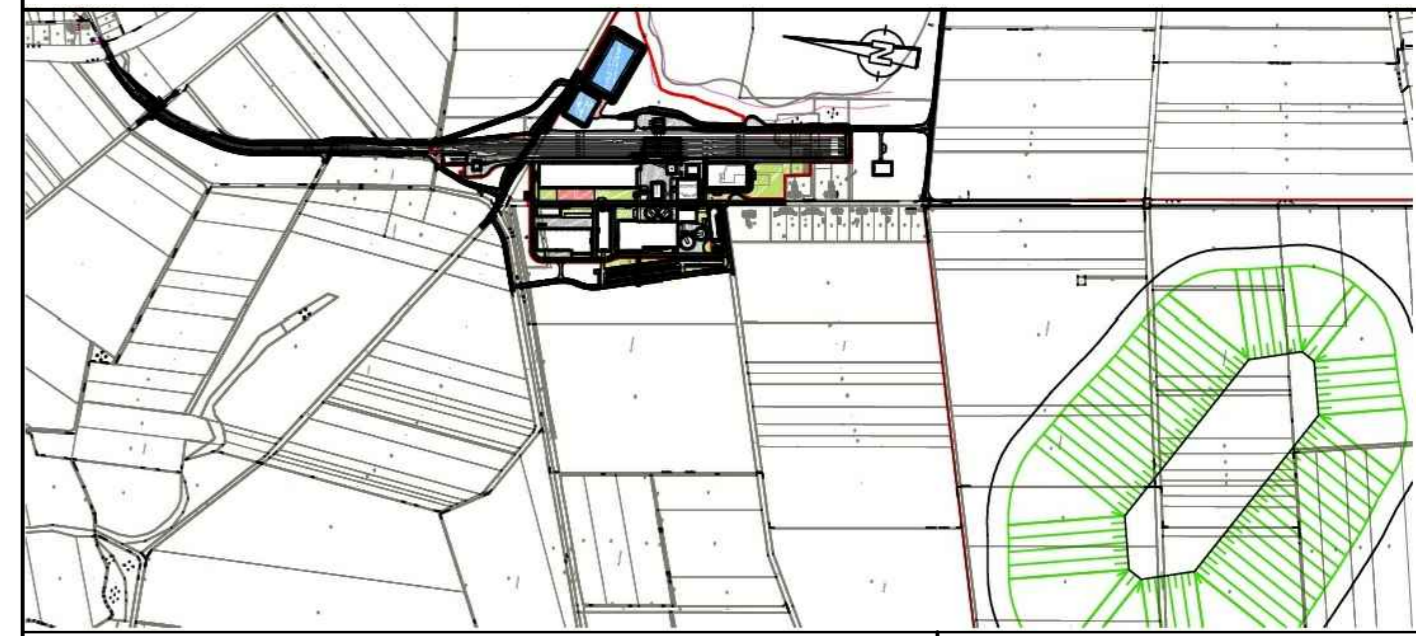

Bauvorhaben	Hartsalzwerk Siegfried-Giesen	Planungsstand	Bergrechtliches Planfeststellungsverfahren
Projektsteuerung	 K+S KALI GmbH Projektgruppe SG	Projektgruppe SG Kardinal-Bertram-Straße 1 31134 Hildesheim Tel.: 05121/10299-0 Fax: 05121/10299-29	Datum/Unterschrift
Bauherr	 K+S Aktiengesellschaft Kassel	Beauftragt: Projektgruppe SG Kardinal-Bertram-Straße 1 31134 Hildesheim Tel.: 05121/10299-0 Fax: 05121/10299-29	Datum/Unterschrift
Planung	 ASSMANN BERATEN + PLANEN GmbH	Nordstraße 23 38106 Braunschweig Tel.: 0531 / 3901-0 Fax: 0531 / 3901-110	Datum/Unterschrift
Plandarstellung	VAWs-Anlagen E2 Kraftwerk	Unterlage	E-2.4.6
		Blatt-Nr.	XXXXXX
gezeichnet	Datum	Name	Unterschrift
geprüft	25.02.2014	Reckling	
Maßstab	25.02.2014	Albert	
	1:200	Zeichnungs-Nr.	SG-XX-XXX.00-2013-02-7083-01
Aufgestellt: Kassel, Datum K+S Aktiengesellschaft			
Name, Funktion			