

# Frank und Ralf Huneke GbR

Rahmenbetriebsplan für einen Quarzsandtagebau südlich der Mentewehrstraße in der Gemeinde Moormerland Ortsteil Veenhusen

## Schnitt B - B'

### Schnitt B - B'

B  
Norden

B'  
Süden

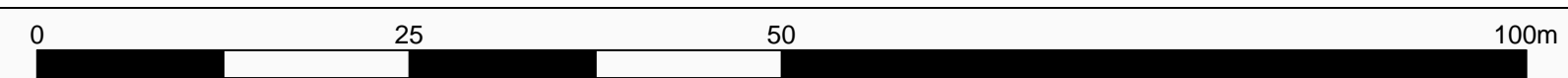
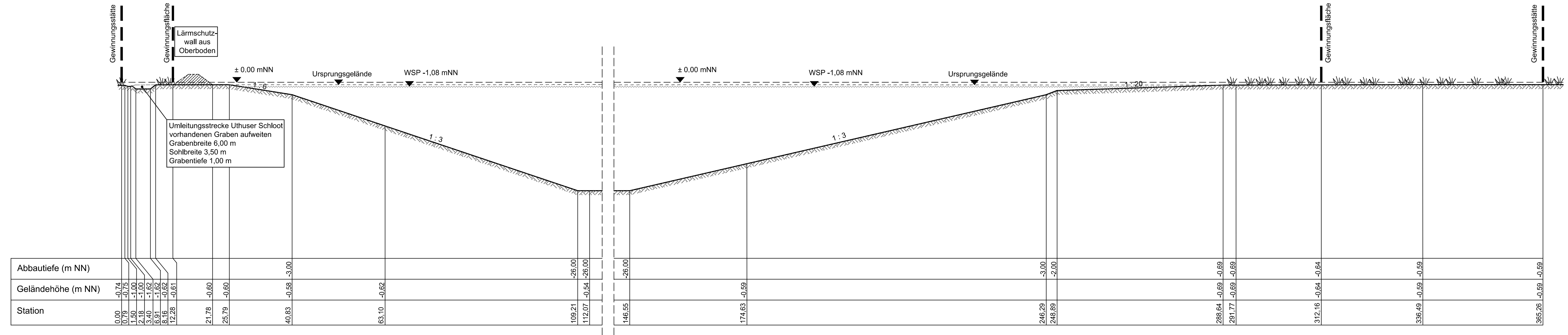

### Lage der Schnitte

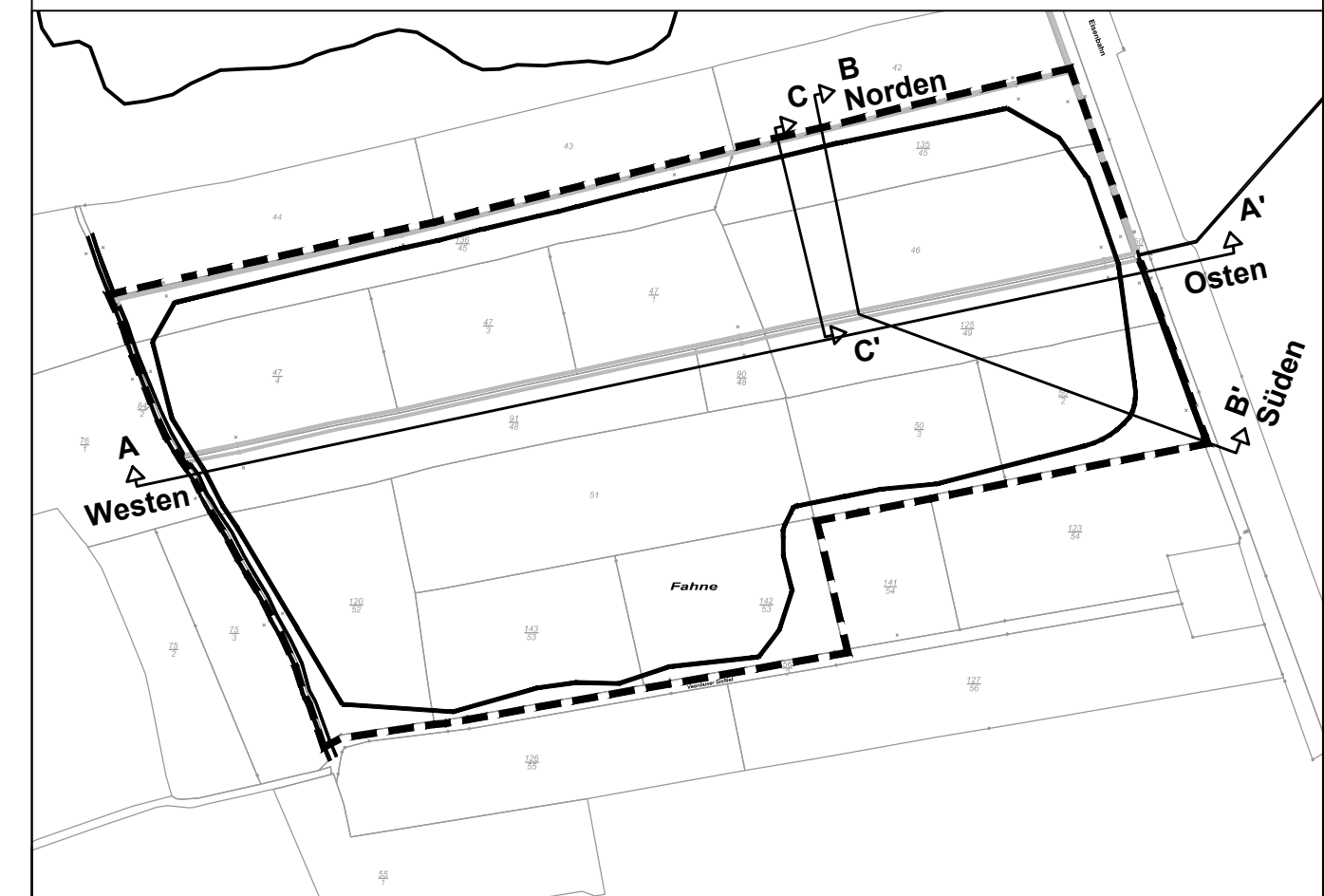

**Frank und Ralf Huneke GbR**  
 26.10.2016  
 (Datum, Unterschrift)

**Rahmenbetriebsplan**  
 für einen Quarzsandtagebau südlich der Mentewehrstraße  
 in der Gemeinde Moormerland Ortsteil Veenhusen

Planart: **Schnitt B - B'**

Maßstab	Projekt: <b>11-1525</b>	Datum		Unterschrift	
		1 : 500	Bearbeitet: 08/2016,10/2016	10/2016	Pophanken/Pothast
	Plan-Nr. <b>V.10b</b>	Gezeichnet: 08/2016,10/2016		Geprüft: 10/2016	Diekmann

**Diekmann & Mosebach** Regionalplanung, Stadt- und Landschaftsplanung  
 Entwicklungs- und Projektmanagement  
 Oldenburger Straße 86 26180 Rastede Tel. (04402) 91 16 30 Fax 91 16 40

