

# GWM 26 (76,80 m NN)

Entwurf vollständiges Schichtenverzeichnis,  
Stand 18.11.2013

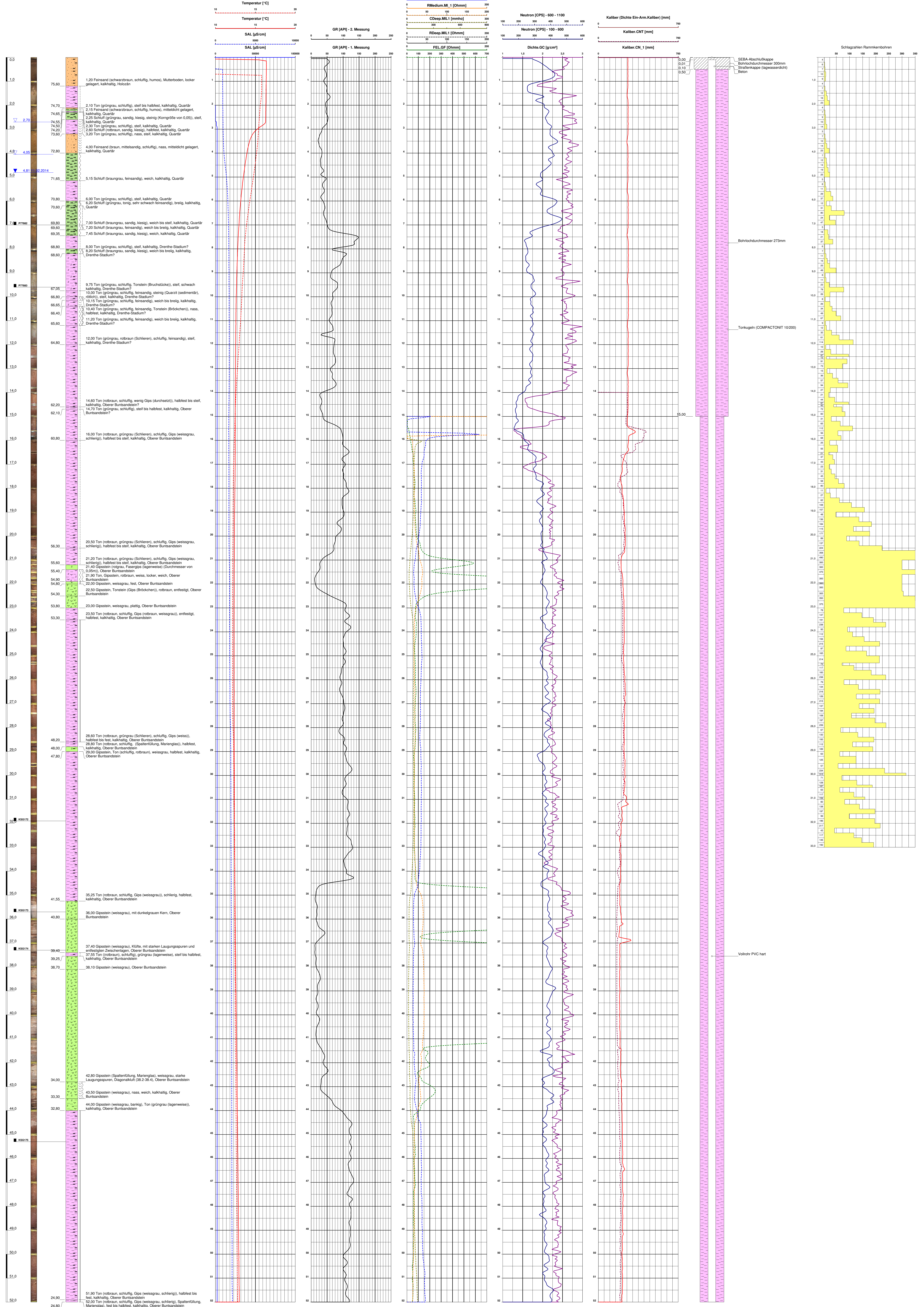

<b>Bohrung:</b> GWM 26	Abhenna/Stab: 1:50
<b>Auftraggeber:</b> K+S AG/K+S KALI GmbH	Rechtswort: 3559465
<b>Bohrfirma:</b> Keller Brunnenbau	Hochwert: 5785104
<b>Bohrzeit:</b> 10.09.2013 - 17.10.2013	Ansatzhöhe: 76,80 m
<b>Bearbeiter:</b> IHU GmbH	Endtiefe: 160,00 m
<b>Datum:</b> 18.10.2013	

Bohrfirma: **Hartsalzwerk Siegfried-Gissen**

Projektleitung: **K+S Kali GmbH**  
 Projektleitung: **Propädie SG**  
 Projektstandort: **Merseburger Straße 1**  
 06120 Göttingen  
 Tel.: 0531/3200-0 Fax: 0531/3200-10

Bauer: **K+S Kaliengesellschaft**  
 Kassel  
 Postfach 30  
 34109 Kassel  
 Tel.: 0561/3300-0 Fax: 0561/3300-10

Projektleitung: **ICL Ingenieur Consult**  
 Dr.-Ing. A. Kolbinger GmbH  
 Dreyerstraße 1  
 34109 Kassel  
 Tel.: 0561/3300-0 Fax: 0561/3300-10

Projektleitung: **IHU Gesellschaft für Ingenieur-,  
Hydro- und Umweltgeologie mbH**  
 Dreyerstraße 1  
 34109 Kassel  
 Tel.: 0561/3300-0 Fax: 0561/3300-10

Dokumentation: **Dokumentation GWM 26**

Planungsstand: **Beginnliches Planbockungsanfertigen**

gezeichnet: **18.10.2013** von: **K. G. G.** Blatt: **Anlage 2.2.4, Blatt 1**

geprüft: **06.09.2013** von: **K. G. G.**

Maßstab: **HM 1: 50** Zeichnung-Nr.

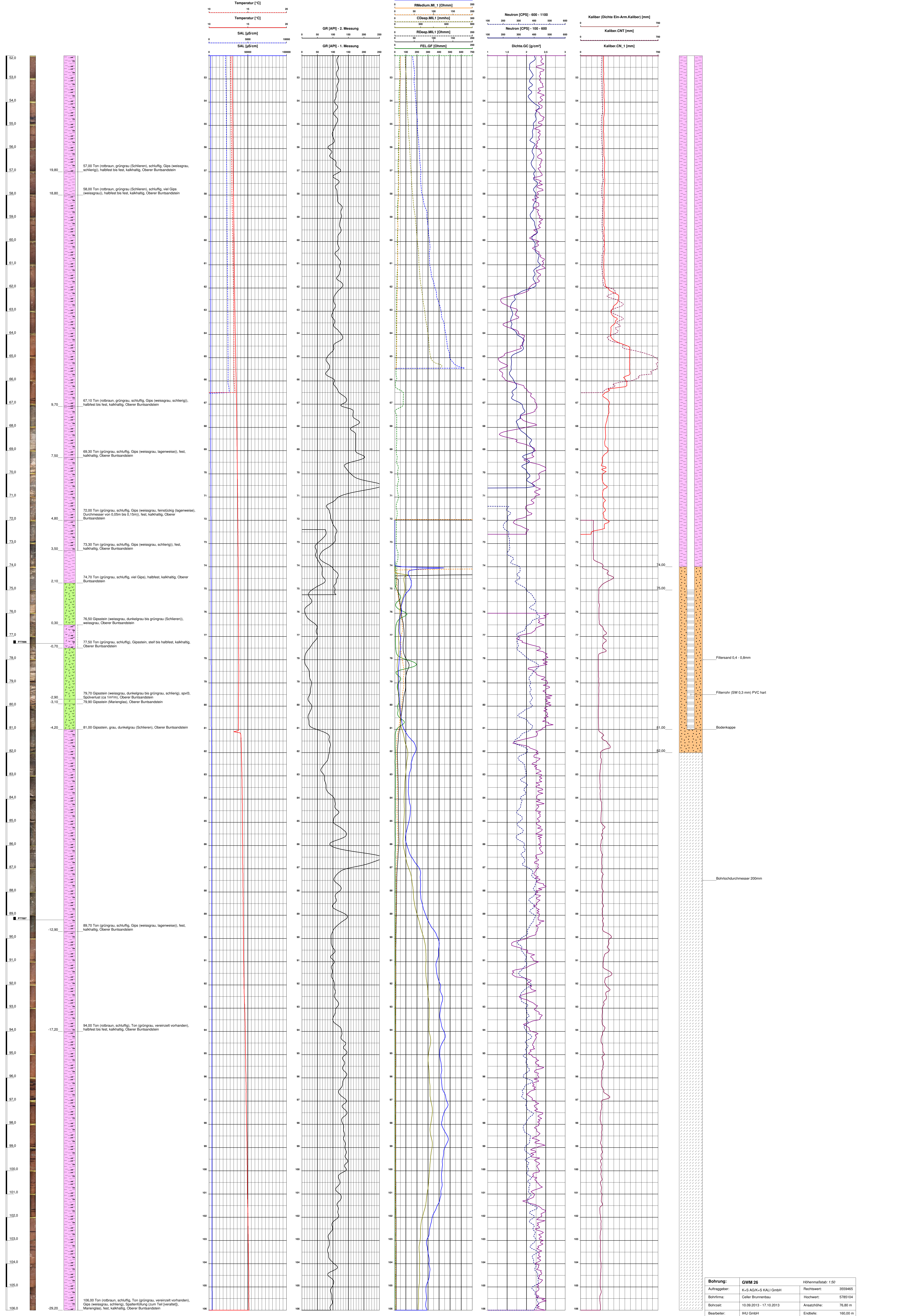

Bohrung:	<b>GWM 26</b>	Abtenna/Stab:	1:50
Auftraggeber:	K+S AG/K+S KALI GmbH	Rechtswert:	3559465
Bohrfirma:	Celler Brunnenbau	Hochwert:	5785104
Bohrzeit:	10.09.2013 - 17.10.2013	Ansatzhöhe:	76,80 m
Bearbeiter:	IHI GmbH	Endtiefe:	160,00 m
Datum:	18.10.2013		

**Hertsalzwerk Stegfried-Giesen**

**K+S KALI GmbH**  
Projektgruppe SG  
Postfach 1000  
10115 Berlin

**K+S AG**  
K+S Aktiengesellschaft  
Kasse  
Postfach 91  
51460 Solingen  
Tel. 021211020-0 Fax 021211020-20

**ICL Ingenier Consult**  
Dr.-Ing. A. Kutzler GmbH  
Postfach 11  
51460 Solingen  
Tel. 021211020-1 Fax 021211020-11

**IHI Gesellschaft für Ingenieur-,  
Hydro- und Umweltgeologie mbH**  
Postfach 11  
51460 Solingen  
Tel. 021211020-1 Fax 021211020-20

**Dokumentation GWM 26**

Paragrafen: **Bayerisches Partikelabgabeverfahren**

gezeichnet:	SK	Titel:	
geprüft:	DL	K. Kutzler	Anlage 2.2.4, Blatt 2
geplant:	DL	K. Kutzler	
Werk:	HM 1: 50	Zeichnung:	

