

|               |                         |               |          |
|---------------|-------------------------|---------------|----------|
| Bohrung:      | GWM 25                  | Höhenmaßstab: | 1:50     |
| Auftraggeber: | K+S KALI GmbH           | Rechtswert:   | 3559153  |
| Bohrfirma:    | Celler Brunnenbau       | Hochwert:     | 5785374  |
| Bohrzeit:     | 03.09.2013 - 08.10.2013 | Ansatzhöhe:   | 72,07 m  |
| Bearbeiter:   | J. Stephan (IHU)        | Endtiefe:     | 144,00 m |
| Datum:        | 22.11.2013              |               |          |

**Bauherr:** Hartzelwerk Siegfried-Gessen

**Projektierung:** K+S KALI GmbH, Projektgruppe SG, 27144 Hatzel, Tel: 052112358-0, Fax: 052112358-29

**Bauherr:** K+S Aktiengesellschaft, Kasse, Hatzelstraße 25, 27144 Hatzel, Tel: 052112358-0, Fax: 052112358-29

**Projektierung:** ICL, Dr. Ingeborg Conzel, 27144 Hatzel, Tel: 052112358-0, Fax: 052112358-11

**Projektierung:** IHU Gesellschaft für Ingenieurbau, Hydro- und Umweltgeologie mbH, 27144 Hatzel, Tel: 052112358-0, Fax: 052112358-29

**Planzeichnung:** Dokumentation GWM 25

|                |                              |            |                        |
|----------------|------------------------------|------------|------------------------|
| Planzeichnung: | Begrüßtes Projektverzeichnis |            |                        |
| gezeichnet:    | 04.02.2014                   | in: GWM    | Arbeits 2.2.3, Blatt 1 |
| geprüft:       | 14.02.2014                   | in: GWM    |                        |
| Maßstab:       | M 1 : 50                     | Zeichnung: |                        |

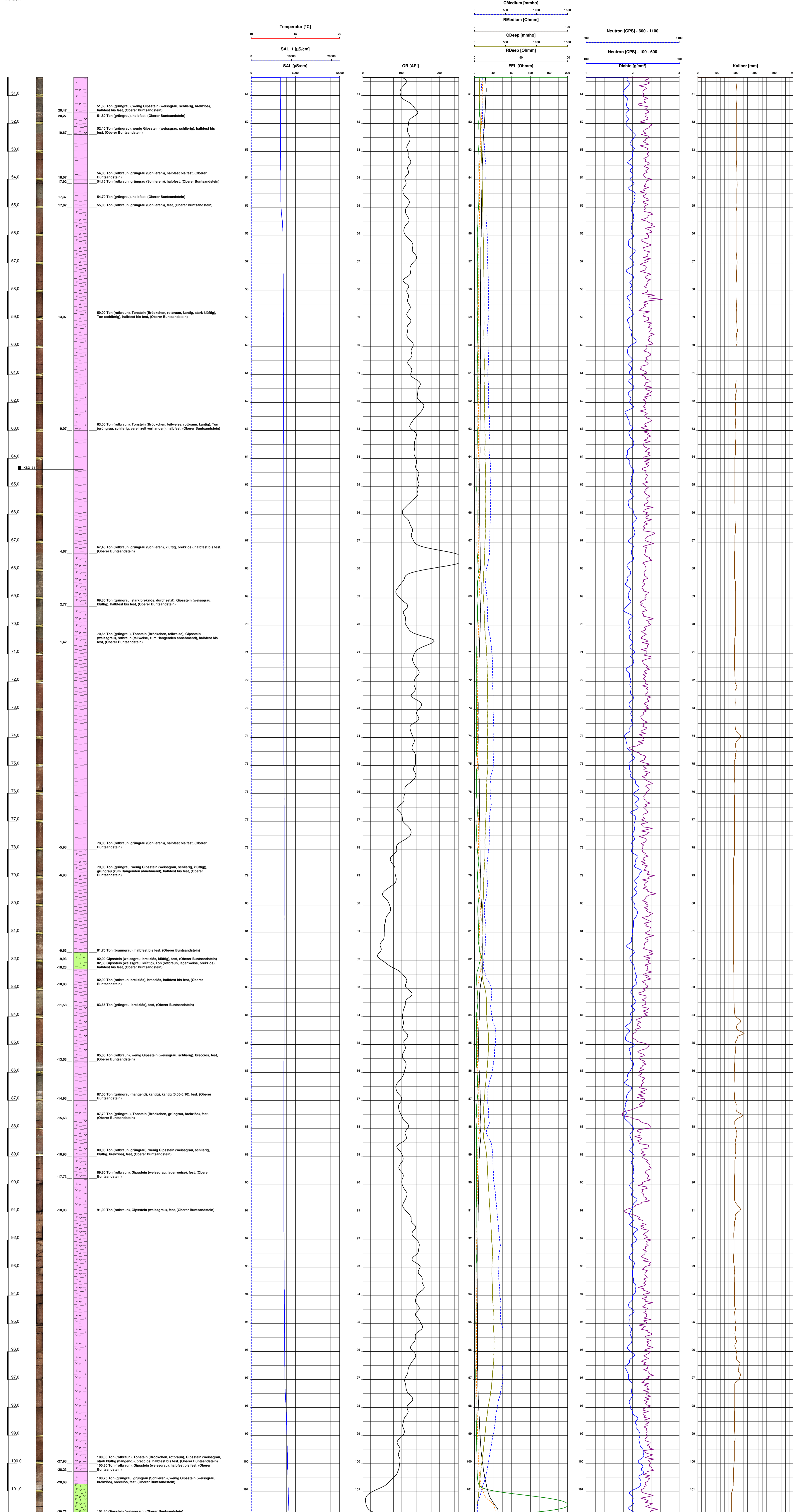

Rückverfüllung

|               |                         |               |          |
|---------------|-------------------------|---------------|----------|
| Bohrung:      | GWM 25                  | Höhenmaßstab: | 1:50     |
| Auftraggeber: | K+S KALI GmbH           | Rechtswert:   | 3559153  |
| Bohrfirma:    | Ceiler Brunnenbau       | Hochwert:     | 5785374  |
| Bohrzeit:     | 03.09.2013 - 08.10.2013 | Ansatzhöhe:   | 72,07 m  |
| Bearbeiter:   | J. Stephan (IHU)        | Endtiefe:     | 144,00 m |
| Datum:        | 22.11.2013              |               |          |

**Bauverfahren**  
Härtsalzwerk Siegfried-Giesen

**Projektierung**  
K+S Kali GmbH  
Projektgruppe SG  
Siedeweg 1  
42699 Solingen  
Tel. 021211026-4 Fax: 021211026-20

**Bauherr**  
K+S Aktiengesellschaft  
Kasseler  
Kasseler Straße 1  
37133 Hildesheim  
Tel. 051312024 Fax: 051312024-20

**Projektierung**  
ICL Ingenieur-Consult  
Dr.-Ing. A. Kolbinger GmbH  
Siedeweg 1  
42699 Solingen  
Tel. 021211026-4 Fax: 021211026-20

**Projektierung**  
IHU Gesellschaft für Ingenieurbau, Hydraulik und Umweltpädagogik mbH  
Siedeweg 1  
42699 Solingen  
Tel. 021211026-4 Fax: 021211026-20

**Dokumentation**  
Dokumentation GWM 25

**Planungszustand**  
Bergbaufelds Profilkennzeichnungsfahrplan

**gezeichnet**  
08.10.2013

**geprüft**  
08.10.2013

**ausgegeben**  
08.10.2013

**Blatt**  
Anlage 2.2.3, Blatt 2

**Blatt**  
Zählung: 1/1

**Blatt**  
Zählung: 1/1

